

LA MARINA DE GUERRA DEL PERÚ A TRAVÉS DE LA FOTOGRAFÍA

Dirección de Intereses Marítimos

Fotografías de carátula:

- B.A.P. *Almirante Grau*, ingresando a la Base Naval del Callao, 1960.
- Aproximación para la transferencia de combustible entre el B.A.P. *Tacna*, B.A.P. *Quiñones* y B.A.P. *Palacios*, 2019.

Fotografía de contracarátula: Tres hijos del Contralmirante Miguel Grau rodeados por los sobrevivientes del monitor *Huáscar*, 1908.

Página opuesta: B.A.P. *Almirante Grau*, 2011. Luis Sueyras Valverde.

LA MARINA DE GUERRA DEL PERÚ A TRAVÉS DE LA FOTOGRAFÍA

Director de Intereses Marítimos
Contralmirante Antonio Vildoso Concha

Editor General
Marina de Guerra del Perú-Dirección de Intereses Marítimos
Av. La Marina cdra. 36 s/n. La Perla, Callao

Investigación, recopilación y selección
Capitán de Corbeta Michel Laguerre Kleimann
Jefe del Departamento de Asuntos Históricos y Patrimonio Documental.
Dirección de Intereses Marítimos.

Diseño y diagramación
Juan Luis Gargurevich Baca

Retoque digital
Henry Carrión Carbajal

Primera Edición
Tiraje: 500 ejemplares

Hecho el Depósito Legal en la Biblioteca Nacional del Perú Nro. 2021-13171

Impreso en Perú
Imprenta: Óptimos Editores Impresores S.A.C.
Jr. Recuay 283-Breña, Lima
Telf.: 944997960
Email: optimos.peru@gmail.com
Lima, Perú





LA MARINA DE GUERRA DEL PERÚ A TRAVÉS DE LA FOTOGRAFÍA

CONTENIDO

PRESENTACIÓN 9

PRÓLOGO 10

INTRODUCCIÓN 12

LOS QUE NOS ANTECEDIERON 16

CONMEMORACIONES, CEREMONIAS Y RECONOCIMIENTOS 92

TRADICIÓN, VISITAS, DESFILES Y DEPORTES 134

PODER NAVAL 214

PRESENTACIÓN

En el contexto de las celebraciones por los 200 años de la Marina de Guerra del Perú, se ha desarrollado un nutrido programa de actividades que han sido motivo de elogiosos comentarios. Al mismo tiempo, se han editado interesantes trabajos impresos que vienen ampliando el espectro de las investigaciones en nuestra Institución. Lo peculiar de este esfuerzo, es que serán perennes testimonios futuros del quehacer conmemorativo de nuestro primer bicentenario.

En esta ocasión, me complazco escribir estas líneas de presentación del libro titulado “La Marina de Guerra del Perú a través de la Fotografía”, el cual continúa la senda iniciada con los libros “La Marina de Guerra del Perú a través de la Pintura. - una aproximación”, “200 Frases Célebres sobre la Marina de Guerra del Perú” y “Monumentos a Miguel Grau Seminario en el Mundo”, los cuales abordan aspectos culturales de nuestra Institución.

La pintura, la literatura, la escultura y ahora, la fotografía, son cuatro herramientas que contribuyen, en este caso, a enaltecer la historia marítima de nuestra patria, y también, nos enseña de que instituciones con un pasado lleno de glorias y momentos de orgullo, no ha sido ajeno al cultivo de las artes.

Ser una Marina de Guerra que reconozca y destaque su tradicional acervo cultural es una característica que debe llenar de orgullo a todos y cada uno de los que componen nuestra prestigiosa Institución.

Almirante
Alberto Alcalá Luna
Comandante General de la Marina

PRÓLOGO

La Dirección de Intereses Marítimos tiene el grato orgullo de editar, en el año del bicentenario de la Marina de Guerra del Perú, una nueva obra que aspira a contribuir tanto con la cultura naval como con la nacional.

“La Marina de Guerra del Perú a través de la Fotografía” es un trabajo de búsqueda, selección y retoque digital de imágenes conservadas, principalmente, en el Archivo Histórico de Marina, espacio que custodia la memoria de nuestra gloriosa Institución. Asimismo, se han consultado otros repositorios, tanto públicos como privados, que han colaborado con desinterés con esta publicación.

En el año 2017, se editó el Catálogo de la Colección Fotográfica del Archivo Histórico de Marina, documento que presentó al público en general un índice de las imágenes registradas hasta aquella fecha. Su función fue, y es, que “los interesados en los temas navales puedan acceder a estas valiosas colecciones fotográficas, las cuales se han ido construyendo a lo largo del tiempo por las diferentes donaciones”.

Sin embargo, el tenor de la obra que hoy se prologa tiene un matiz distinto, puesto que se ha concebido para dar a conocer el registro visual desde el inicio del uso de la fotografía en las instantáneas –que en un inicio no fueron tal– que perennizaron aspectos diversos de nuestra Institución, pero acorde a una selección cronológica, representativa e informativa.

Es así, que el lector apreciará fotografías no sólo de marinos conocidos como el Gran Almirante del Perú Miguel Grau, el Contralmirante Lizardo Montero o el Capitán de Fragata Elías Aguirre, también conocerá al entonces Teniente Segundo Víctor Barrios, al Capitán de Navío Daniel Rivera Navarrete, al Contralmirante Augusto Loayza, al Vicealmirante Francisco Torres Matos, al Maestro de Armas Ravines, entre muchos marinos que forman ya parte de nuestro legado profesional. La amplitud de rostros y actividades que se recopilan en las páginas siguientes permitirán abrir nuestra conciencia histórica en lo que respecta a la tradición y prestigio heredado por la pléyade de marinos que nos antecedieron. No fueron uno o diez los que marcaron nuestra historia, también existieron hombres de mar que aportaron su “tributo naval” desde esferas menos visibles, pero igual de importantes.

Del mismo modo, el lector conocerá la, hasta ahora, única fotografía identificada del monitor *Huáscar* con pabellón peruano; el blindado *Loa*, así como al crucero *Lima*. Los diversos cruceros que llevaron el nombre de *Almirante Grau*, los primeros sumergibles, los primeros hidroaviones que llegaron a la Amazonía y demás selección de plataformas navales que sirvieron durante largos años y fungieron de reales escuelas prácticas para nuestra Institución.

Si bien, para la presente edición el número de imágenes -entre tarjetas de visita y fotografía, físicas como digitales-, sobrepasan las tres centenas, todavía se resguardan miles de fotografías que permitirán, en el futuro próximo, contar con una nueva edición aumentada o, añadir nuevos volúmenes que continúen el trabajo exhaustivo y minucioso que este tipo de libros demandan.

Quiero aprovechar para agradecer al Instituto de Estudios Histórico-Marítimos del Perú, a la Dirección de Información de la Marina, a la Dirección de Aerofotografía de la Fuerza Aérea del Perú, la cual nos proporcionó, en el año 2015, el digital de fotografías de su archivo relacionadas con la Marina de Guerra del Perú.

Asimismo, mención especial para quienes donaron, ya sea de manera física como digital, valiosas fotografías que incrementan el acervo documental de nuestra Institución. Entre los que se citan en esta obra, se encuentran las donaciones y colecciones de Francisco Yábar, Luis Sueyras, Vivien Griffiths, Mauricio Novoa, Eduardo Montenegro-Soria, Juan Antonio Velezmoro, Hernán Ponce, Rollin Thorne Davenport, Fernando Elías Aparicio, Miguel Chávez Goytizolo, José Rivera López-Aliaga, Víctor Cabrera y otros.

Espero que esta novedad editorial contribuya con la promoción del conocimiento de nuestra Historia institucional, la misma que es, en gran medida, la Historia Marítima del Perú.

Contralmirante
Antonio Vildoso Concha
Director de Intereses Marítimos

INTRODUCCIÓN

De acuerdo con Liliana Peña Herrera (1988), fue el italiano Maximiliano Danti quien trajo el daguerrotipo al Perú, en 1842. A él le siguieron varios extranjeros, entre quienes resaltaron Benjamín F. Pease –abuelo del Vicealmirante Franklin Pease Olivera–, Emilio Garreaut, Villroy Richardson, Eugenio Courret, R. Castillo, Carlos Southwell, Luis Ugarte, entre muchos otros que nos han dejado un patrimonio visual de inmenso valor.

En la presente publicación se verán fotografías y tarjetas de visitas de varios de estos estudios, los cuales nos dan la oportunidad de conocer “cara a cara” a los marinos que forjaron nuestro prestigio como Institución. Algunas otras imágenes fueron tomadas fuera del país, como las que nos muestran los rostros y uniformes de un joven Capitán de Corbeta Camilo Carrillo y un veterano Capitán de Navío Eduardo Raygada.

La primera está fechada en 1867 y fue tomada en el estudio Helsby y Ca. Artistas Fotográficos de Valparaíso, dándonos cuenta de algunas acciones cotidianas que los marinos peruanos, que conformaron la escuadra aliada contra España, realizaron durante su larga estadía en Chile. La segunda, fue tomada en el reconocido estudio establecido en Brasil llamado F.A. Fidanza, y nos muestra a un Oficial de Marina que ocupaba el cargo de Comandante Principal de las Milicias Navales y Capitán de Puerto de Iquitos.

Una tercera fotografía tomada en el estudio Portrait R.G. nos muestra a cuatro marinos que lucharon en el combate naval del Callao del 2 de Mayo de 1866, teniendo en común que ocuparon puestos en las baterías y fuertes de tierra. Me refiero a los Capitanes de Fragata Ruperto Alzamora, Lino de la Barrera, José Sánchez Lagomarsino e Hipólito Cáceres. A esta le sigue otra del, a lo mejor, más conocido estudio fotográfico de este periodo: el del francés Eugenio Courret, donde aparece el Capitán de Fragata Nicolás Portal.

Una quinta imagen tomada en el estudio de Fernand Garreaud nos permite conocer a un interesante marino de segunda mitad del siglo XIX. Me refiero al Contralmirante Bernabé Carrasco, quien estuvo a bordo del *Huáscar* durante el combate naval de Pacocha.

Ya en el siglo XX, tenemos la fotografía tomada en el conocido estudio de Luis Ugarte, el mismo que fotografiaría a Ministros y Presidentes de la República. En esta oportunidad, fue el Vicealmirante Manuel Villavisencio Freyre quien se retrató poco tiempo antes de su muerte, acaecida en 1925. En ella, se ve a un octogenario veterano de la guerra del Pacífico con uniforme de Vicealmirante y una medalla. Esta fue la fotografía que sirvió de modelo para una pintura de época que se conserva actualmente en el Museo Naval del Perú.

Desde el punto de vista de las colecciones privadas, estas nos permiten ampliar el abanico de información referida a los personajes y momentos captados en la fotografía. Un ejemplo de ello, es la que pertenece a la colección Vivien Griffiths, donde aparece el entonces Teniente Primero Juan de Althaus Dartnell junto a la dotación del sumergible *Aguirre*, el mismo que se le cambiaría de nombre a *Ferré*. Gracias a la anotación del propio Althaus, sabemos que en la fotografía aparecen los Oficiales de Mar Tellería, García, Diéguez y Alzamora, el Teniente Ingeniero Edilberto Perales, Juan Althaus, el Capitán de Fragata Ernesto Caballero y Lastres junto al Teniente Primero César Valdivieso. Los acompañan dos Oficiales de Mar de Francia.

Del mismo modo, las imágenes de las unidades navales que aparecen en esta edición nos dan una idea del amplio espectro de tecnologías navales utilizadas por la Marina. Dentro de nuestra memoria colectiva puede resaltar el vapor de torreón "también conocido como monitor" *Huáscar*. Sin embargo, el número de buques, aeronaves, submarinos y demás plataformas de combate nos brindan una idea general de los medios utilizados para afianzar nuestra soberanía a lo largo de nuestro territorio.

Por ejemplo, el blindado *Loa* aparece en esta obra fondeado en la bahía del Callao durante el contexto de la guerra con España de 1866. Este buque había sido el vapor *Loa*, el cual fue blindado para hacer frente a la escuadra hispánica. Los trabajos fueron dirigidos por el ingeniero del Estado Garret S. Backus, y debía seguir cuatro aspectos: a) colocar artillería de grueso calibre, b) recortar el casco para instalar los cañones en una plataforma, c) blindar los costados, casamata y cubiertas y d) colocar un espolón. El modelo elegido para el *Loa* fue el blindado confederado *Virginia.*

El arribo del segundo B.A.P. *Almirante Grau* fue un acontecimiento que hizo vibrar las fibras de buena parte de la sociedad peruana. El registro fotográfico de aquella efeméride nos muestra el aprecio del pueblo peruano por aquella renovación del material a flote. Las imágenes fueron tomadas por el Servicio Aerofotográfico Nacional, el cual fue creado en 1942 durante la gestión del Ministro de Marina y Aviación Contralmirante Federico Díaz Dulanto. Su sede quedó en la base aérea Jorge Chávez en Las Palmas, la cual contó con un laboratorio y un equipo de la firma Fairchild Aerial Surveys, Inc., "ingenieros consultores fotogrametristas (sic) de Los Ángeles, California". La misión primera de esta dependencia fue efectuar operaciones aerofotográficas de carácter militar, pero no excluía las de orden no militar en provecho de otros ministerios, tales como el de Fomento y Hacienda. Actualmente es la Dirección de Aerofotografía de la Fuerza Aérea del Perú.

Posteriormente, el mejoramiento de la tecnología, su precio accesible así como la masificación de las cámaras fotográficas conllevaron a que sean los mismos marinos quienes tomasen fotos a eventos cotidianos de su vida institucional. Ya



B.A.P. *CARVAJAL* (FM-51), 2011.

Colección Luis Sueyras.

no era necesario ir a un estudio fotográfico para posar ante una cámara, sino, cada uno podía decidir qué imagen guardar del olvido. Es por ello, que en el Archivo Histórico de Marina se conserva un nutrido acervo fotográfico donado por antiguos marinos y/o sus familiares, los cuales muestran el paso del tiempo de nuestra querida Institución. Estas colecciones esperan ser estudiadas.

Finalmente, la Dirección de Información de la Marina es la que, actualmente, custodia el mayor archivo fotográfico de la Institución, la cual abarca un periodo que bien puede datarse desde la década de 1970 hasta la actualidad. Son cientos de miles de fotografías que, en un futuro, serán las que animen a historiadores e investigadores a editar nuevas obras editoriales que traten de conocer los tiempos actuales y previos a nuestro bicentenario institucional.

Quiero terminar estas líneas expresando mi sincera gratitud a cada una de las personas que integran el equipo del Archivo Histórico de Marina, quienes dieron sus mejores intenciones y buenas acciones para complementar la investigación y registro de las fotografías que usted verá en las siguientes páginas. Sus ánimos y predisposiciones para colaborar en esta edición enorgullecerían a cualquier Jefe que los tenga a su cargo, como es el caso del que suscribe esta introducción; único responsable de los errores que Titivillus pueda hacer aparecer.

Capitán de Corbeta
Michel Laguerre Kleimann
Jefe del Departamento de Asuntos Históricos y Patrimonio Documental
Dirección de Intereses Marítimos

LOS QUE NOS ANTECEDIERON…



**LOS "CUATRO ASES DE LA MARINA". DE IZQUIERDA A DERECHA:
CAPITÁN DE FRAGATA MIGUEL GRAU, CAPITÁN DE NAVÍO LIZARDO MONTERO,
CAPITÁN DE FRAGATA AURELIO GARCÍA Y GARCÍA Y
CAPITÁN DE FRAGATA MANUEL FERREYROS (SENTADO), CA. 1867.**

Colección Fotográfica del Archivo Histórico de Marina.18 x 24 cm.



CAPITÁN DE CORBETA (¿?)
GASPAR JULIÁN PEDRO ESCURRA Y PALACIOS, CA. 1862.

Colección Fotográfica del Archivo Histórico de Marina. 18 x 24 cm.



GUARDIAMARINA MANUEL ROUILLÓN LABAUVER,
CA. 1867.

Colección Fotográfica del Archivo Histórico de Marina. 18 x 24 cm.



HERMANOS TORIBIO MANUEL Y JUAN JOSÉ RAYGADA OYARZÁBAL JUNTO A DOS DAMAS, CA. 1865.

Colección Fotográfica del Archivo Histórico de Marina.18 x 24 cm.



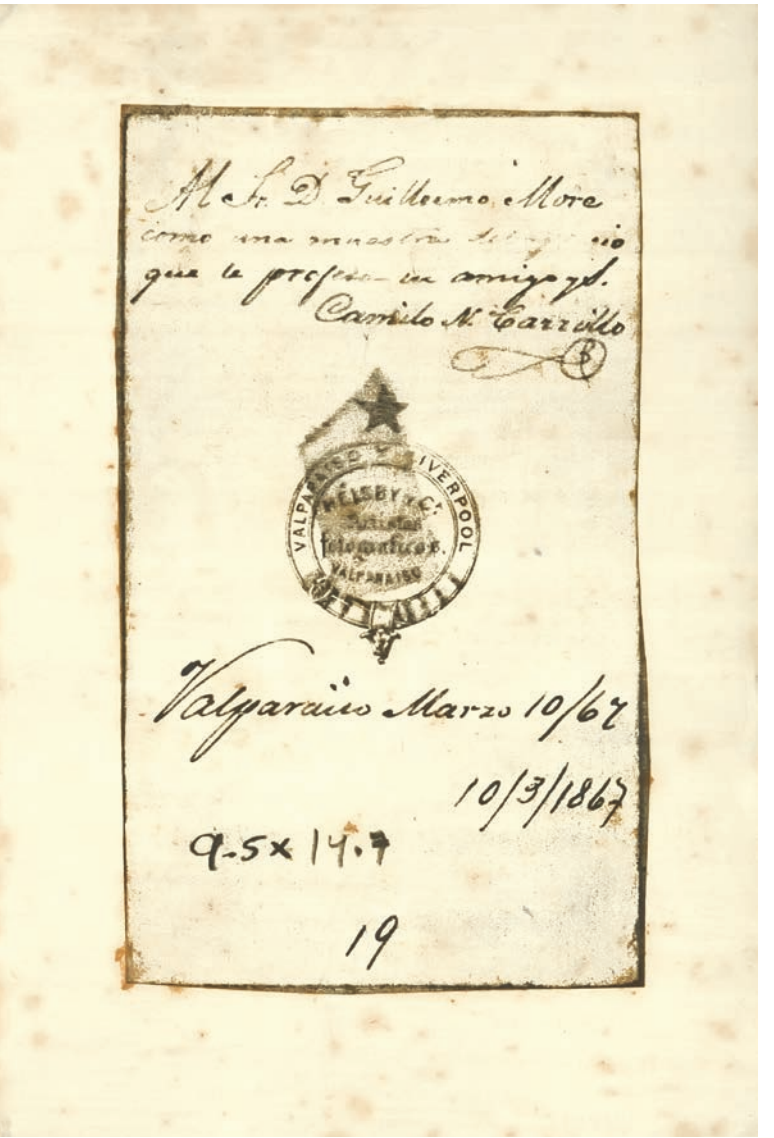

CAPITÁN DE CORBETA CAMILO CARRILLO, 1867.
Estudio Helsby y Ca. Artistas Fotográficos. Valparaíso.

Colección Fotográfica del Archivo Histórico de Marina.
Tiene la siguiente inscripción: “Al Sr. D. Guillermo More como una muestra de aprecio que le profesa su amigo Camilo Carrillo. Valparaíso Marzo/67”.
9.5 x 14.7 cm.



**CAPITÁN DE FRAGATA RUPERTO ALZAMORA;
CAPITÁN DE FRAGATA LINO DE LA BARRERA;
CAPITÁN DE FRAGATA JOSÉ SÁNCHEZ LAGOMARSINO
Y CAPITÁN DE FRAGATA HIPÓLITO CÁCERES. CA.1867.**
Estudio fotográfico Portrait R.G.

Colección Fotográfica del Archivo Histórico de Marina. 10.9 x 15.3 cm.



TENIENTE SEGUNDO ELÍAS AGUIRRE ROMERO, 1865.
Estudio fotográfico Chaigneau y Lavoisier. Valparaíso.

Colección Fotográfica del Archivo Histórico de Marina. 6.5 x 10.4 cm.

Tiene la siguiente inscripción: “Mayo 16 del 65. Recuerdo de cariño a mi buena amiguita Hortensia Casós. Su Aftmo. E. Aguirre”.





TENIENTE PRIMERO DIEGO FERRÉ SOSA, 1877.
Estudio: E. Courret.

Tiene la siguiente inscripción: “Diego Ferré. Setiembre 16 del 877”.

Colección Fotográfica del Archivo Histórico de Marina. 11.8 x 16.4 cm.



MIGUEL GRAU SEMINARIO, CA. 1864.

Colección Fotográfica digital del Archivo Histórico de Marina.
Donación de Mariloli Camarero Cisneros.



CAPITÁN DE FRAGATA MIGUEL GRAU SEMINARIO, CA. 1865.

Colección Fotográfica del Archivo Histórico de Marina. 18 x 24 cm.



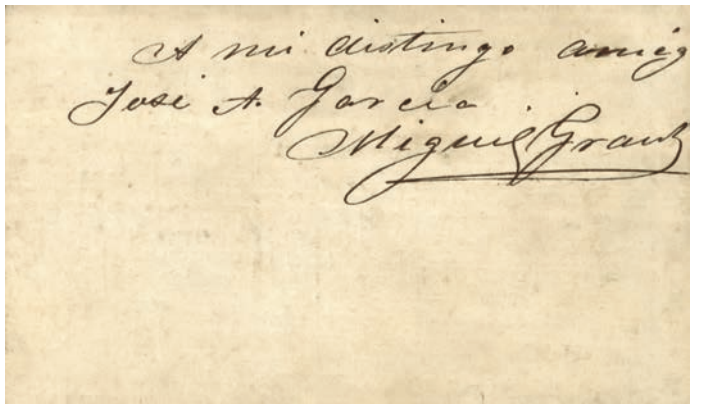

TARJETA DE VISITA DE MIGUEL GRAU.

Colección del Archivo Histórico de Marina.
Donación del Contralmirante Francisco Yábar Acuña. 6.5 x 10.4 cm.

Tiene la siguiente inscripción:
“A mi distinguido amigo José A. García. Miguel Grau”.



CAPITÁN DE NAVÍO MIGUEL GRAU SEMINARIO JUNTO A SU HIJO ENRIQUE, CA. 1869.

Colección Óscar Grau.
Colección Fotográfica digital del Archivo Histórico de Marina.



CAPITÁN DE NAVÍO EZEQUIEL OTOYA CORREA, CA. 1872-1882.

Colección Fotográfica del Archivo Histórico de Marina. 18 x 24 cm.



CAPITÁN DE NAVÍO ANTONIO DE LA GUERRA GOROSTIDI, CA. 1877.

Colección Fotográfica del Archivo Histórico de Marina. 18 x 24 cm.



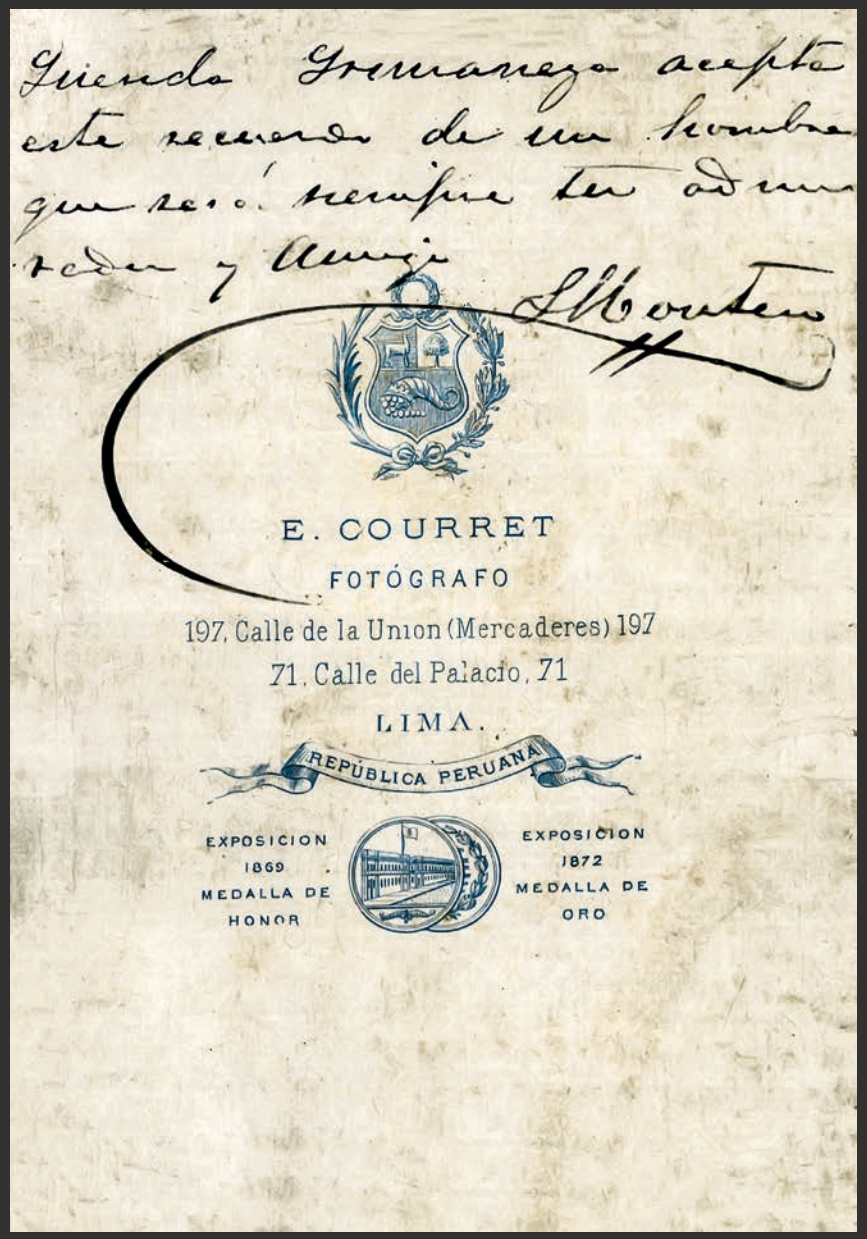

CONTRALMIRANTE LIZARDO MONTERO FLORES, CA. 1875-1881.
Estudio fotográfico Eugene Courret.

Colección Fotográfica del Archivo Histórico de Marina.10.7 x 14.4 cm.

Tiene la siguiente inscripción: “Querida Grimaneza acepta este recuerdo de un hombre que será siempre tu admirador y amigo. L. Montero”.





CAPITÁN DE NAVÍO JUAN FANNING GARCÍA CON ROPA CIVIL, 1890.
Estudio fotográfico E. Garreaud y Cía.

Colección Fotográfica del Archivo Histórico de Marina. 6 x 10.3 cm.

Tiene la siguiente inscripción: “Sra. D. Juana (?) Pas Soldán, su amigo Juan Fanning.
Colección de Silva Satisteban. Lima Perú 1890”.



TENIENTE SEGUNDO (¿?)
MANUEL FERMÍN DIEZ CANSECO COLOMA, CA. 1878.
Estudio fotográfico Rafael Castillo.

Colección Fotográfica del Archivo Histórico de Marina. 11 X 14.5 cm.



CAPITÁN DE CORBETA (¿?)
JUAN DUFFÓ URANGA, CA. 1877-1880.

Colección Fotográfica del Archivo Histórico de Marina. 18 x 24 cm.



MARINERO LUIS CARCOVICH, 1880.

Colección Fotográfica del Archivo Histórico de Marina. 18 x 24 cm.



TENIENTE PRIMERO DECIO EMILIO OYAGUE NEYRA, CA. 1881-1882.

Colección Fotográfica del Archivo Histórico de Marina. 18 x 24 cm.



CONTRALMIRANTE BERNABÉ CARRASCO NOÉ CON UNIFORME DE GALA Y ESPADA.1900.
Estudio fotográfico: Fernand Garreaud.

Colección Fotográfica del Archivo Histórico de Marina.
21.5 x 27 cm.

Tiene la siguiente inscripción: “A mi querido amigo el Sr. Dr. Leoncio Y. de Mora. Bernabé Carrasco”.





CAPITÁN DE FRAGATA NICOLÁS PORTAL, 1871.
Estudio fotográfico Courret Hermanos.

Colección Fotográfica del Archivo Histórico de Marina. 6.3 x 10.5 cm.

Tiene la siguiente inscripción: “(?) Nicolás Portal. Mayo 71”.



CAPITÁN DE FRAGATA GERVASIO SANTILLANA ÁLVAREZ CON UNIFORME Y CONDECORACIONES, CA. 1900.

Colección Fotográfica
Archivo Histórico de Marina. 18 x 24 cm.



CAPITÁN DE NAVÍO EMILIO DÍAZ SEMINARIO. CA. 1900.

Colección Fotográfica del Archivo Histórico de Marina. 18 x 24 cm.



GUARDIAMARINA ROBERTO REVOREDO, 1890.

Colección Fotográfica del Archivo Histórico de Marina. 18 x 24 cm.



CAPITÁN DE NAVÍO EDUARDO RAYGADA PIMENTEL, CA. 1897-1900.
Estudio fotográfico F.A. Fidanza.

Colección Fotográfica
Archivo Histórico de Marina. 13.3 x 21.7 cm.



CAPITÁN DE NAVÍO
FRANCISCO SANZ TEJADA, CA. 1900.

Colección Fotográfica
Archivo Histórico de Marina. 18 x 24 cm.



CAPITÁN DE CORBETA CARLOS BENJAMÍN TIZÓN LA ROSA. CA, 1907.

Colección Fotográfica
Archivo Histórico de Marina. 18 x 24 cm.



VICEALMIRANTE MANUEL VILLAVISENCIO FREYRE, CA. 1920.
Estudio fotográfico: Luis Ugarte.

Colección Fotográfica
Archivo Histórico de Marina.
25.7 x 31 cm.



CONTRALMIRANTE
MANUEL MELITÓN CARVAJAL AMBULODEGUI
CON MEDALLAS, CA. 1902.

Colección Fotográfica del Archivo Histórico de Marina. 14 x 20.5 cm.



DOTACIÓN DEL TRANSPORTE *CONSTITUCIÓN*, 1903.

Colección Fotográfica del Archivo Histórico de Marina. 16.1 x 22.7 cm.



CAPITÁN DE NAVÍO JOSÉ ERNESTO DE MORA, CA. 1907.

Colección Fotográfica del Archivo Histórico de Marina. 18.7 x 24.5 cm.



CAPITÁN DE FRAGATA INGENIERO CARLOS E. BLACK LUICK, 1909.

Colección Fotográfica del Archivo Histórico de Marina. 16.5 x 21.52 cm.

Tiene la siguiente inscripción: “Un recuerdo a mis compadres Alfredo y Sara de su hermano. Carlos E. Black. Agosto 1° de 1909.”



CAPITÁN DE NAVÍO DANIEL RIVERA NAVARRETE, CA. 1908.

Colección fotográfica del Instituto de Estudios Histórico-Marítimos del Perú. 16 x 22 cm.



TRES HIJOS DEL CONTRALMIRANTE MIGUEL GRAU RODEADOS POR LOS SOBREVIVIENTES DEL MONITOR *HUÁSCAR*, 1908.

Colección fotográfica del Archivo Histórico de Marina. 23.8 x 18 cm.



MARINERO GERÓNIMO NÚÑEZ, 1900.

Colección Fotográfica del Archivo Histórico de Marina. 18 x 24 cm.



TENIENTE PRIMERO JUAN ALBERTO SALAVERRY SALAVERRY, 1910.

Colección Fotográfica del Archivo Histórico de Marina. 18 x 24 cm.



INTEGRANTES DEL ESTADO MAYOR GENERAL DE MARINA, CA. 1915-1917.

Colección Fotográfica del Archivo Histórico de Marina. 18 x 24 cm.



GUARDIAMARINA ISMAEL MONTOYA HOLITSKYHY, 1914.

Colección Fotográfica del Archivo Histórico de Marina. 16.3 x 24.3 cm.

Tiene la siguiente inscripción:
“I. Montoya al Sr. Rivadeneira. 19/III/14”.



ALFÉREZ DE FRAGATA GERMÁN NARVÁEZ LARRIVA, CA. 1915.

Colección Fotográfica del Archivo Histórico de Marina. 18 x 24 cm.



PRESIDENTE AUGUSTO B. LEGUÍA RODEADO DE SOBREVIVIENTES DE LA CAMPAÑA NAVAL DE 1879, CA. 1909.

Colección Fotográfica del Archivo Histórico de Marina. 10.2 x 15.2 cm.



ALUMNOS DE LA ESCUELA NAVAL DE BELLAVISTA, 1911.

Colección Fotográfica del Archivo Histórico de Marina. 16.7 x 11.7 cm.



CAPITÁN DE CORBETA (¿?) CARLOS ROTALDE GONZÁLEZ DEL VALLE Y MARÍA DUCCUMUN, 1917.

Colección Fotográfica del Archivo Histórico de Marina. 18 x 24 cm.



TENIENTE PRIMERO HERNANDO TUDELA DE LAVALLE, CA. 1920.

Colección Fotográfica del Archivo Histórico de Marina. 18 x 24 cm.



CAPITÁN DE NAVÍO GERMÁN STIGLICH ÁLVAREZ, UNIFORMADO, CON BICORNIO Y CONDECORACIONES, CA. 1926.

Colección Fotográfica

Archivo Histórico de Marina. 8.5 x 14.2 cm.



TENIENTE SEGUNDO
EDGARDO DE HABICH BRANDO, 1923.

Colección Fotográfica del Archivo
Histórico de Marina. 8.5 x 13.5 cm.



CADETE DE PRIMER AÑO OSCAR GRAU ASTETE, 1924.

Colección Fotográfica
Archivo Histórico de Marina. 13.6 x 23.7 cm.

Tiene la siguiente inscripción:
“Cariñosamente a Gustavo Mathey.
Oscar Grau A. 1924”.



CAPITÁN DE CORBETA JOSÉ R. ALZAMORA, PRIMER COMANDANTE DEL SUBMARINO *R-2* JUNTO A SU TRIPULACIÓN EN NEW LONDON, CONNECTICUT, ESTADOS UNIDOS DE AMÉRICA.
Estudio Fotográfico International Newsreel.

Colección Fotográfica del Archivo Histórico de Marina. 25.5 x 20.3 cm.



CADETES NAVALES FERNANDO ROMERO Y AURELIO PEDRAZA EN LA ESCUELA NAVAL DEL PERÚ, 1923.

Colección Fotográfica del Archivo Histórico de Marina. 11 x 6.5 cm.



CADETE DE 5TO AÑO FRANKLIN PEASE, 1928.

Colección Miguel Chávez Goytizolo.
Archivo Histórico de Marina. 8.4 x 13.5 cm.

Tiene la siguiente inscripción: “A. Pease. O. 29/XII/928”.



CADETE DE 5TO AÑO OSCAR HÜBNER, 1928.

Colección Miguel Chávez Goytizolo.
Archivo Histórico de Marina. 8.4 x 13.5 cm.

Tiene la siguiente inscripción:
“Oscar Hübner. Diciembre 29 de 1928”.



CONTINGENTE NAVAL, DÉCADA 1920.

Colección digital Juan Antonio Velezmoro Cueva.
Archivo Histórico de Marina.



CONTINGENTE NAVAL DE 1928.

Colección digital Juan Antonio Velezmoro Cueva.
Archivo Histórico de Marina.



OFICIALES DE MAR Y MARINEROS EN LA ESTACIÓN DE ANCÓN, DÉCADA DE 1920.

Colección Fotográfica del Archivo Histórico de Marina. 16.5 x 11.4 cm.



CAPITÁN DE NAVÍO ABRAHAM DE RIVERO RUBÍ, CA. 1929.

Colección fotográfica del Instituto de Estudios Histórico-Marítimos del Perú. 18 x 24 cm.



DOTACIÓN DE OFICIALES DE LA ESCUELA NAVAL DEL PERÚ, 1930.

Colección Fotográfica del Archivo Histórico de Marina. 23.5 x 17.5 cm.

Tiene la siguiente inscripción: “Maguiña, A. Bazo, E. Gutierrez, Charles Gordon Davy, Rangel, Cheesman, García, H. Jiménez, entre otros”.



CADETES NAVALES CON UNIFORME. CA. 1930.

Colección digital Miguel Ascenzo Palacio. Archivo Histórico de Marina.

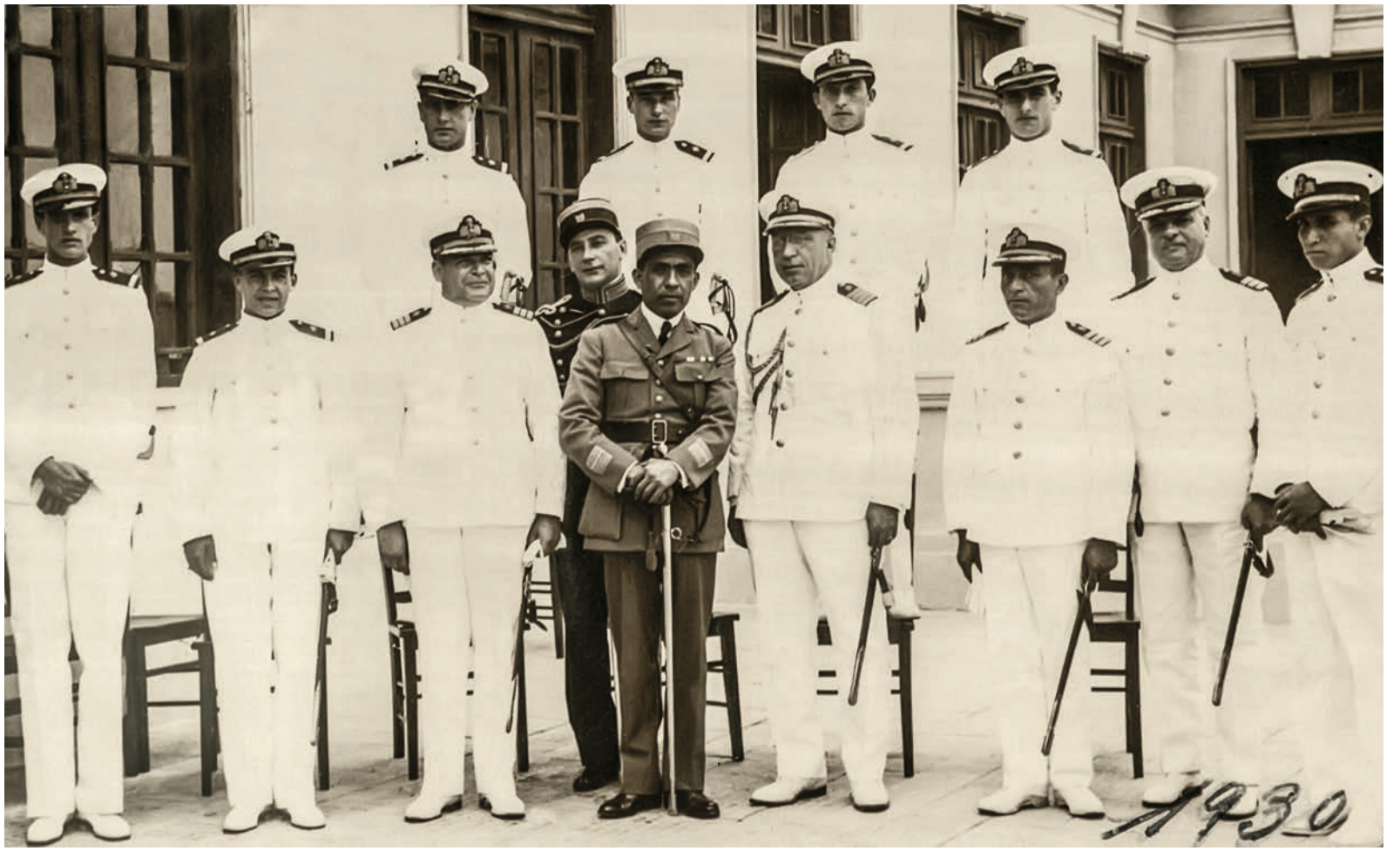

CLAUSURA DEL AÑO ACADÉMICO DE LA ESCUELA NAVAL DEL PERÚ, PRESIDIDO POR EL TENIENTE CORONEL LUIS SÁNCHEZ CERRO, ACOMPAÑADO POR EL CAPITÁN DE FRAGATA CARLOS ROTALDE, MINISTRO DE MARINA Y AVIACIÓN, 1930.

Colección Fotográfica del Archivo Histórico de Marina.



CAPITÁN DE NAVÍO JUAN DE ALTHAUS DARTNELL, CA. 1932.

Colección Fotográfica del Instituto de Estudios Histórico-Marítimos del Perú. 11 x 16 cm.



ALFÉREZ DE FRAGATA ALBERTO ASCENZO CABELLO, CA. 1936.

Colección digital Miguel Ascenzo Palacio. Archivo Histórico de Marina.

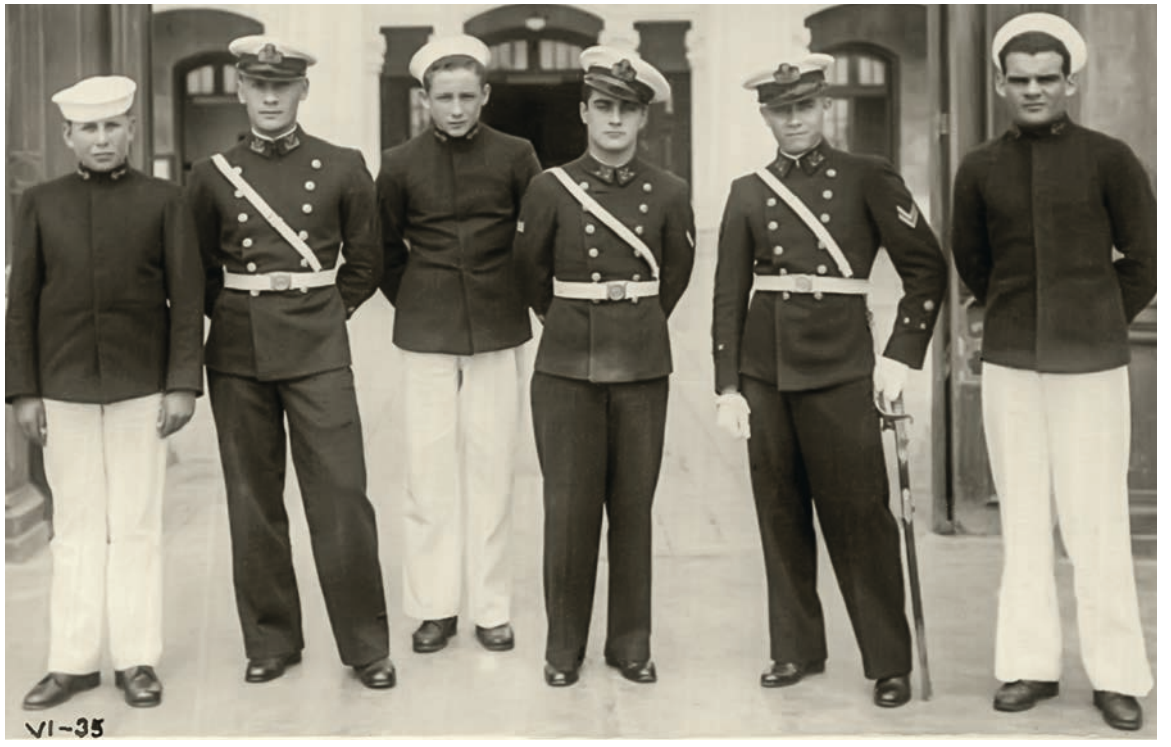

GRUPO DE CADETES NAVALES EN EL FRONTIS DEL EDIFICIO NRO. 1 DE LA ESCUELA NAVAL DEL PERÚ, 1935.

Colección Mauricio Novoa. Archivo Histórico de Marina. 17.7 x 11.6 cm.



LUIS JOSÉ COLMENARES HERNÁNDEZ CON UNIFORME DE ASPIRANTE A CADETE NAVAL "PINGÜINO", CA. 1936.

Colección Fotográfica digital del Archivo Histórico de Marina.
Donación de Luis Enrique Colmenares.



GRUPO DE OFICIALES EN EL CENTRO NAVAL DEL PERÚ, ANTIGUA SEDE DEL CALLAO, CA. 1933-1934.

Colección Mauricio Novoa. Archivo Histórico de Marina. 24 x 9 cm.



GRUPO DE ALFÉRECES DE FRAGATA CON UNIFORME DEL DÍA, A BORDO DE UNA UNIDAD NAVAL, CA. 1930

Colección Mauricio Novoa. Archivo Histórico de Marina.
17.3 x 11.5 cm.



OFICIALES Y MARINEROS, 1943.

Colección digital Miguel Ascenzo Palacio.
Archivo Histórico de Marina.



DOTACIÓN DE OFICIALES DE LA ESCUELA NAVAL DEL PERÚ BAJO LA DIRECCIÓN DEL CAPITÁN DE NAVÍO ROQUE SALDÍAS M., 1942.

Colección Fotográfica del Archivo Histórico de Marina. 24 x 18.3cm.



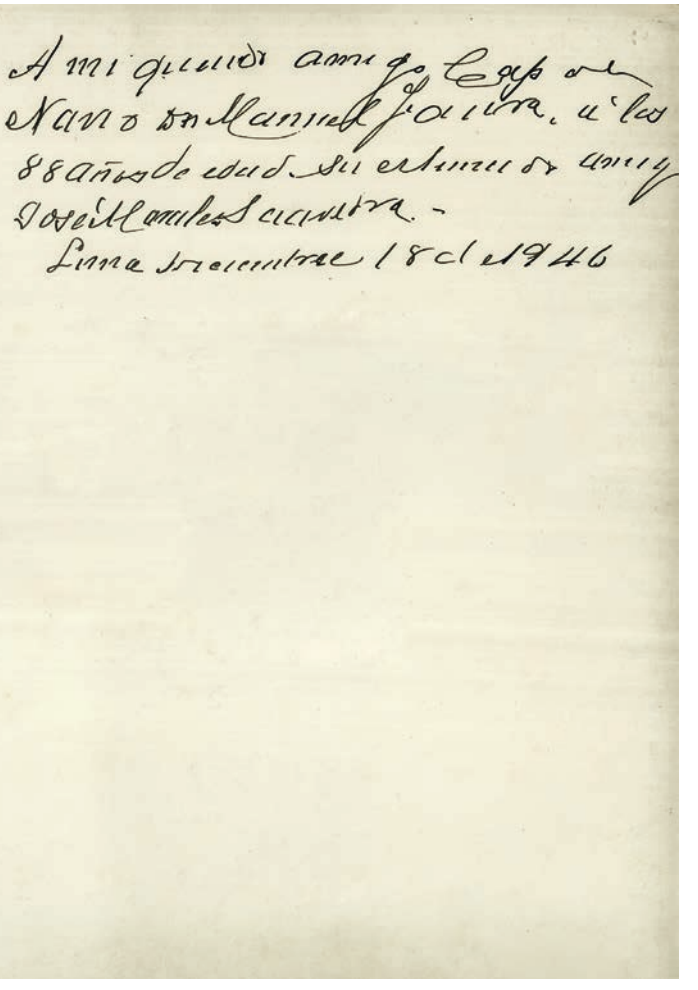

CAPITÁN DE FRAGATA JOSÉ MORALES SAAVEDRA, 1946.

Colección Fotográfica del Archivo Histórico de Marina.
17.2 x 24 cm.

Tiene la siguiente inscripción: “a mi querido amigo Cap. de Navio Dn Manuel Faura, a los 88 años de edad su estimado amigo José Morales Saavedra. Lima setiembre 18 de 1946”.



MARINERO VICENTE GONZALES, 1951.

Colección Fotográfica del Archivo Histórico de Marina.
8.7 x 13.3 cm.



GRUMETE ALBERTO MEDINA, CA. 1947.

Colección Fotográfica del Archivo Histórico de Marina. 18 x 24 cm.



CAPITÁN DE FRAGATA LUIS COLMENARES ALDAY, CA. 1943-1944.

Colección Fotográfica digital del Archivo Histórico de Marina. Donación de Luis Enrique Colmenares.



ALFÉREZ DE FRAGATA HUMBERTO MONTENEGRO LARREA, CA.1952.

Colección digital Eduardo Montenegro-Soria.
Archivo Histórico de Marina.



GRADUACIÓN DE LA ESCUELA SUPERIOR DE GUERRA NAVAL, CA, 1945.

Colección Fotográfica del Archivo Histórico de Marina.
17.2 x 11 cm.



OFICIALES DE MAR Y MARINEROS EN LA BASE DE SUBMARINOS, 1962.

Dirección de Información de la Marina.



CAPITÁN DE NAVÍO JESÚS POLAR VALDIVIA, 1963.

Dirección de Información de la Marina.



CAPITÁN DE FRAGATA CAPELLÁN NAVAL, 1964.

Dirección de Información de la Marina.



ALUMNOS DE LA ESCUELA SUPERIOR DE GUERRA NAVAL CON SU DIRECTOR, CONTRALMIRANTE FEDERICO SALMÓN, VISITANDO LA ACADEMIA NAVAL DE ANNAPOLIS, 1966.

Colección Fotográfica digital del Archivo Histórico de Marina.



VICEALMIRANTE JORGE LUNA FERRECCIO, 1968.

Colección Fotográfica del Archivo Histórico de Marina. 8.9 x 14 cm.



CONTRALMIRANTE FERNANDO ZAPATER VANTOSSE, CA. 1972.

Dirección de Información de la Marina.,



JURAMENTACIÓN DE RECLUTAS EN LA ISLA SAN LORENZO, 1975.

Dirección de Información de la Marina.



DISTRIBUCIÓN DE "EL MONITOR", 1976.

Dirección de Información de la Marina.



MARINERO CON SU COY FRENTE AL EX B.A.P. *QUIÑONES*, 1976.

Dirección de Información de la Marina.



AFINANDO DETALLES PARA EL EJERCICIO DE DESEMBARCO DESDE EL B.A.P. *ETEN* EN LA ISLA SAN LORENZO, 1987.

Dirección de Información de la Marina.



VICEALMIRANTE LUIS ERNESTO VARGAS CABALLERO Y CAPITÁN DE NAVÍO GERÓNIMO CAFFERATA MARAZZI, 1973.

Colección Fotográfica del Archivo Histórico de Marina. 18.2 x 12 cm.



ALMIRANTE JHANSEN RAYGADA, COMANDANTE GENERAL DE LA MARINA, OBSERVANDO PLANOS DEL B.A.P. *PACOCHA*, 1989.

Dirección de Información de la Marina.



TRIPULACIÓN DEL B.A.P. *ALMIRANTE GRAU* DURANTE EL CRUCERO AL EXTRANJERO, 1994.

Dirección de Información de la Marina.



CONTRALMIRANTE FERNANDO CASARETTO ALVARADO DURANTE LA ACCIÓN CÍVICA EN EL LAGO TITICACA, ISLA TAQUILE (?), 1994.

Dirección de Información de la Marina.



PERSONAL FEMENINO EN CLASES EN EL CITEN, 1996.

Dirección de Información de la Marina.



DONACIÓN DE AGUA DEL B.A.P. *TACNA* A LOS DISTRITOS DE SAN JUAN DE MIRAFLORES Y PUENTE PIEDRA, 2020.

Dirección de Información de la Marina.

CONMEMORACIONES, CEREMONIAS Y RECONOCIMIENTOS.



SOBREVIVIENTES DE LA CORBETA *UNIÓN* EN LA ESCUELA NAVAL, AL PIE DEL PALO MAYOR DE DICHA CORBETA, CA. 1919.

Colección Fotográfica del Archivo Histórico de Marina. 18 x 23.8 cm.



CEREMONIA EN LA PLAZA GRAU DEL CALLAO POR ANIVERSARIO DEL COMBATE NAVAL DE ANGAMOS, DÉCADA DE 1910.

Colección Fotográfica del Archivo Histórico de Marina. 10.3 x 15.2 cm.



CEREMONIA EN LA PLAZA GRAU DEL CALLAO POR EL DÍA DE LA MARINA Y ANIVERSARIO DEL COMBATE NAVAL DE ANGAMOS, SEGUNDA MITAD DE LA DÉCADA DE 1920.

Colección digital Juan Antonio Velezmoro Cueva. Archivo Histórico de Marina.



JURA DEL CADETE NAVAL ALBERTO ASCENZO, 1929.

Colección digital Miguel Ascenzo Palacio. Archivo Histórico de Marina.



RECEPCIÓN QUE SE OFRECIÓ A MARINOS NORTEAMERICANOS EN EL RESTAURANT PARQUE DEL ZOOLÓGICO, CA. 1923-1924.

Colección Fotográfica del Archivo Histórico de Marina. 13.3 x 20.8 cm.



ENTREGA DE PREMIOS A LOS CADETES NAVALES GRADUADOS DE LA ESCUELA NAVAL DEL PERÚ POR EL PRESIDENTE AUGUSTO B. LEGUÍA, ACOMPAÑADO DEL CAPITÁN DE NAVIO CHARLES G. DAVY, DIRECTOR DEL PLANTEL, 1925.

Colección Fotográfica del Archivo Histórico de Marina. 17.5 x 12 cm.

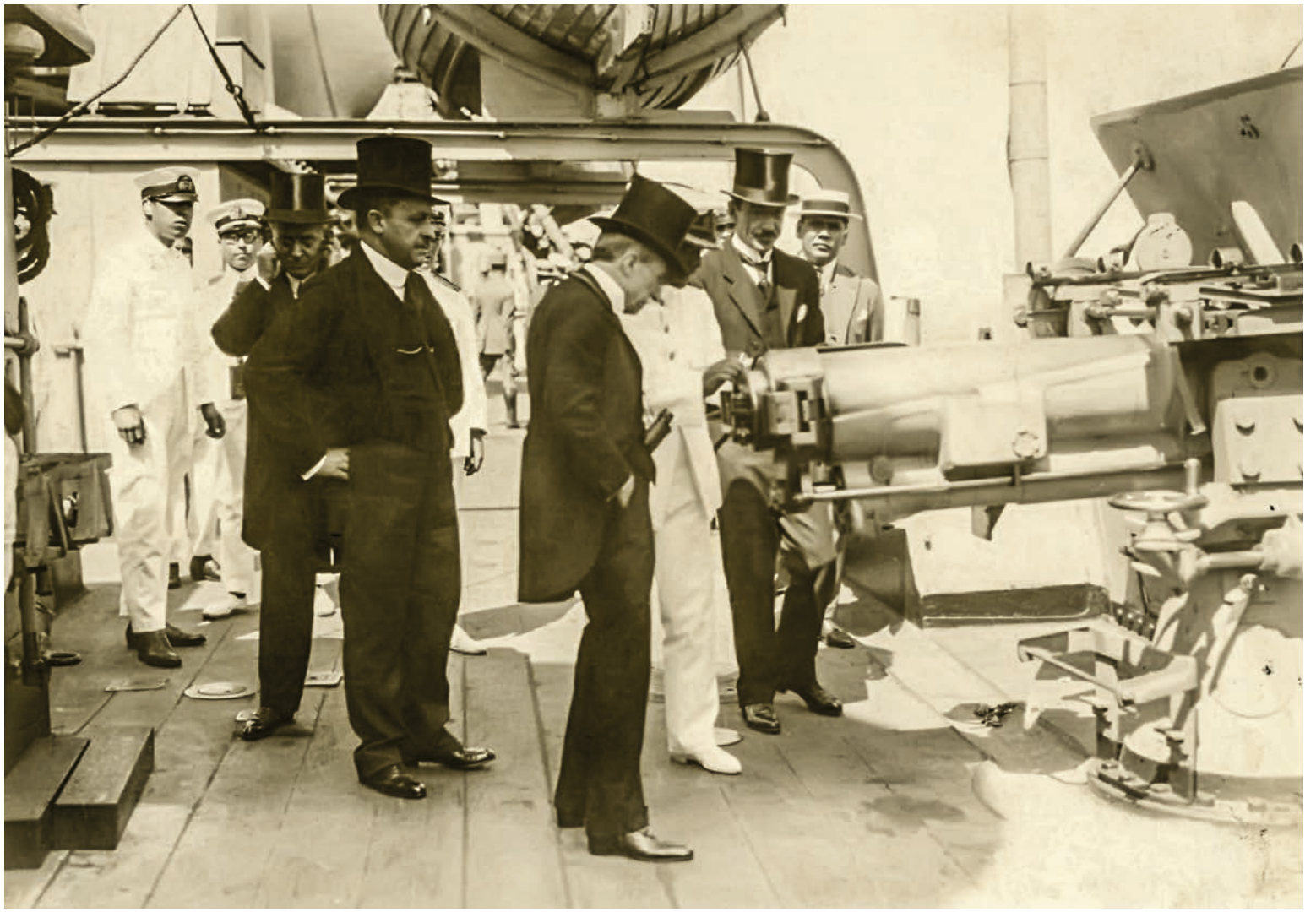

PRESIDENTE AUGUSTO B. LEGUÍA OBSERVANDO UN CAÑÓN NAVAL A BORDO DE UNO DE LOS CRUCEROS, 1924.

Colección Fotográfica del Archivo Histórico de Marina. 17.1 x 11.8 cm.



CAPITÁN DE FRAGATA GUILLERMO SPIERS, ALFÉREZ DE FRAGATA MANUEL ELÍAS-BONNEMAISON (DE CIVIL) Y CONTRALMIRANTE FEDERICO SOTOMAYOR, SOBREVIVIENTES DE LA CAMPAÑA NAVAL DE LA GUERRA DEL PACÍFICO, JUNTOS A FEDERICO DÍAZ DULANTO Y JOSÉ GÁLVEZ BARRENECHEA, DURANTE LA CEREMONIA EN LA PLAZA GRAU DEL CALLAO, CA. 1931.

Colección Fotográfica del Archivo Histórico de Marina. 21.3 x 14.8 cm.



DESFILE POR FIESTAS PATRIAS, 28 DE JULIO DE 1925.

Colección Fotográfica del Archivo Histórico de Marina. 12.5 x 7.5 cm.



DESFILE POR FIESTAS PATRIAS, 28 DE JULIO DE 1936.

Colección digital Hernán Ponce Gálvez Durand. Archivo Histórico de Marina.

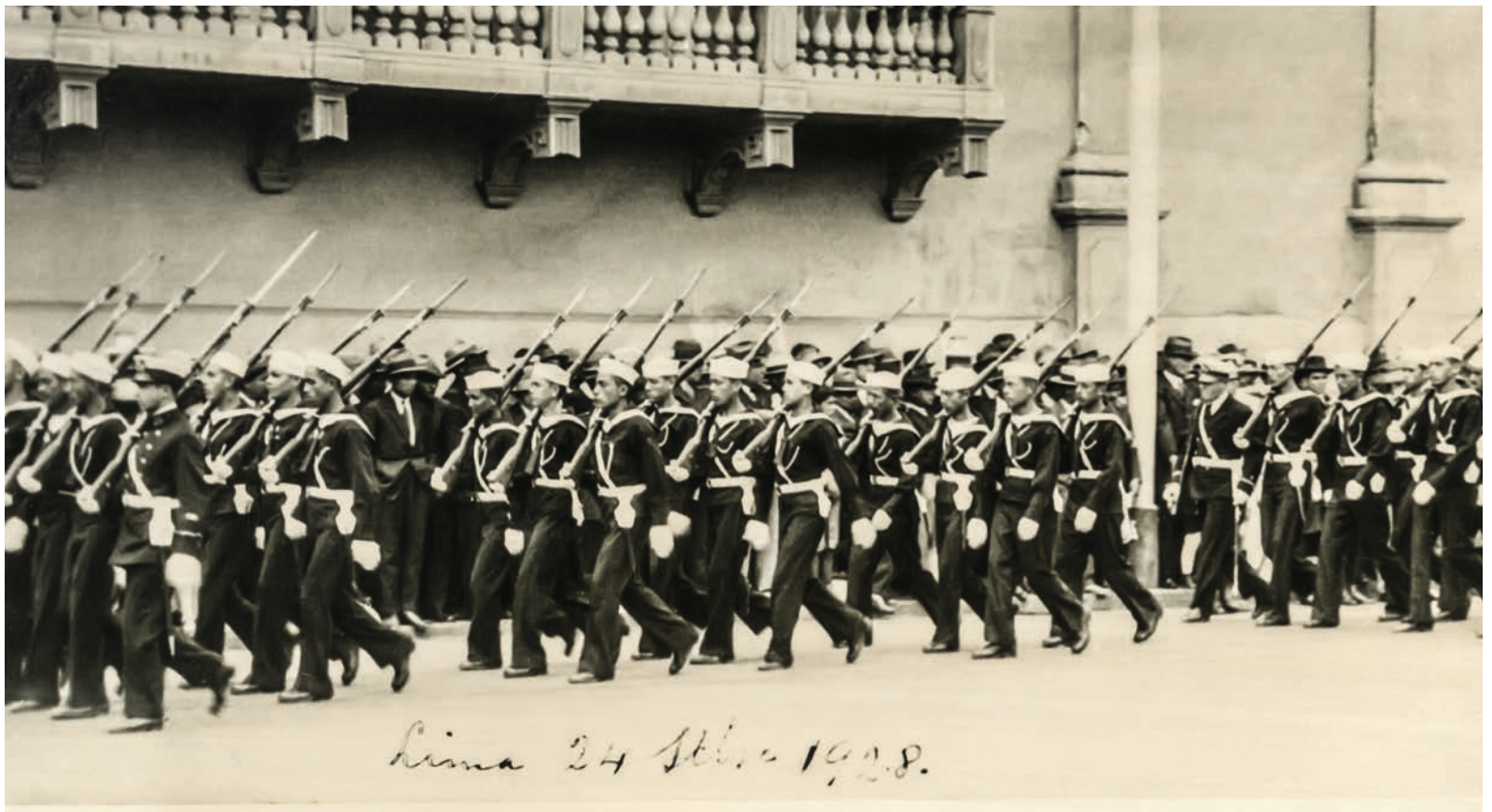

DESFILE EN HOMENAJE A LA PATRONA DE LAS FUERZAS ARMADAS, 24 DE SETIEMBRE DE 1928.

Colección Fotográfica del Archivo Histórico de Marina. 24 x 18 cm.



DESFILE POR EL CENTENARIO DEL CALLAO, AGOSTO DE 1936.

Colección Fotográfica del Archivo Histórico de Marina. 24.2 x 18 cm.



CEREMONIA EN LA PLAZA GRAU DEL CALLAO POR EL DÍA DE LA MARINA Y ANIVERSARIO DEL COMBATE NAVAL DE ANGAMOS, 1945.

Colección Fotográfica del Archivo Histórico de Marina. 11.6 x 8.2 cm.



CEREMONIA EN LA PLAZA GRAU DEL CALLAO POR EL DÍA DE LA MARINA Y ANIVERSARIO DEL COMBATE NAVAL DE ANGAMOS, 1942.

Colección Fotográfica del Archivo Histórico de Marina. 11.5 x 7.9 cm.



BANDA DE MÚSICOS DE LA MARINA TOCANDO EN EL AUDITORIO DE LA ESCUELA NAVAL DURANTE UNA VELADA CULTURAL, DÉCADA DE 1930.

Colección Fotográfica del Archivo Histórico de Marina. 24 x 18 cm.



ESCOLTA DE LA ESCUELA NAVAL DURANTE LA CEREMONIA POR EL DÍA DE LA MARINA, CA. 1935-1940.

Colección Digital Juan Antonio Velezmoro Cueva. Archivo Histórico de Marina.



PRESIDENTE DE LA REPÚBLICA MANUEL PRADO JUNTO AL MINISTRO DE MARINA CONTRALMIRANTE EMILIO BARRÓN Y EL CONTRALMIRANTE FRANCISCO TUDELA,1956.

Colección Fotográfica del Archivo Histórico de Marina. 8 x 11.7 cm.



PRESIDENTE MANUEL PRADO DURANTE LA CLAUSURA DEL AÑO ACADÉMICO DE LA ESCUELA SUPERIOR DE GUERRA NAVAL, JUNTO AL MINISTRO DE MARINA CONTRALMIRANTE FEDERICO DÍAZ DULANTO Y EL DIRECTOR DEL PLANTEL, CONTRALMIRANTE ENRIQUE LABARTHE, 1944.

Colección Fotográfica del Archivo Histórico de Marina.
11.3 x 17.6 cm.



DOTACIÓN DEL SEGUNDO B.A.P. *ALMIRANTE GRAU* EN PALACIO DE GOBIERNO, 1960.

Colección Fotográfica del Archivo Histórico de Marina. 19.9 x 26.2 cm.



MOMENTOS INMEDIATOS A LA DEVELACIÓN Y ENTREGA DE LA OFRENDA FLORAL AL MONUMENTO DE GRAU EN LIMA, 1946.

Colección Fotográfica del Archivo Histórico de Marina. 8 x 11.5 cm.



OFRENDAS FLORALES DEJADAS DURANTE LA INAUGURACIÓN DEL MONUMENTO AL ALMIRANTE MIGUEL GRAU EN EL CENTRO DE LIMA, 1946.

Colección Fotográfica del Archivo Histórico de Marina. 8 x 11.5 cm.



VISITA DEL PRESIDENTE DE LA REPÚBLICA JOSÉ LUIS BUSTAMANTE Y RIVERO, A LAS INSTALACIONES DEL ARSENAL NAVAL, 1947.

Colección Fotográfica del Archivo Histórico de Marina.
11.5 x 8.3 cm.



VISITA DEL PRESIDENTE DE LA REPÚBLICA JOSÉ LUIS BUSTAMANTE Y RIVERO, A LAS INSTALACIONES DEL ARSENAL NAVAL, 1947.

Colección Fotográfica del Archivo Histórico de Marina.
11.5 x 8.3 cm.



VISTA AÉREA DEL CENTRO MÉDICO NAVAL, 1956.

Dirección de Aerofotografía de la Fuerza Aérea del Perú. Colección Digital del Archivo Histórico de Marina.



CONDECORACIÓN CON LA CRUZ PERUANA AL MÉRITO NAVAL AL CAPITÁN DE NAVÍO CHARLES GORDON DAVY, EN SU CASA DE SANTA BÁRBARA, EE.UU., 1956.

Colección Fotográfica del Instituto de Estudios Histórico-Marítimos del Perú. 20 x 25 cm.



CEREMONIA EN LA PLAZA GRAU DEL CALLAO POR EL DÍA DE LA MARINA Y ANIVERSARIO DEL COMBATE NAVAL DE ANGAMOS, 1956.

Colección Fotográfica del Archivo Histórico de Marina.
18 x 11.7 cm.



INAUGURACIÓN DE LA CAPILLA DEL CENTRO MÉDICO NAVAL, 1959.

Colección Fotográfica del Archivo Histórico de Marina.
17.5 x 11.7 cm.



COMIDA OFRECIDA POR EL PRESIDENTE DE LA REPÚBLICA FERNANDO BELAUNDE TERRY AL ALMIRANTAZGO, 1963.

Colección Fotográfica del Archivo Histórico de Marina. 19.9 x 11.9 cm.



CAPITÁN DE NAVÍO JORGE PARODI GALLIANI LEYENDO LA PROCLAMA DEL MINISTRO DE MARINA, 8 DE OCTUBRE DE 1962.

Dirección de Información de la Marina.



CEREMONIA DE INAUGURACIÓN DE LA BASE DE AVIACIÓN NAVAL EN EL CALLAO, 1966.

Dirección de Información de la Marina.



LICENCIAMIENTO DE PERSONAL DE INFANTERÍA DE MARINA, 1967.

Dirección de Información de la Marina.



VICEALMIRANTE HERNÁN PONCE MENDOZA, CA. 1973.

Colección Fotográfica Digital Hernán Ponce Gálvez-Durand. Archivo Histórico de la Marina.



INGRESO DE NUEVOS ALUMNOS DEL CITEN, 1975.

Dirección de Información de la Marina.



CEREMONIA DE PRESENTACIÓN DEL COMANDANTE GENERAL DE LA ESCUADRA, 1975.

Dirección de Información de la Marina.



LLEGADA DEL SEGUNDO FOKKER A LA BASE DE AVIACIÓN NAVAL, 1978.

Dirección de Información de la Marina.



PRESIDENTE DE LA REPÚBLICA FERNANDO BELAUNDE TERRY, DURANTE LA REVISTA NAVAL POR EL DÍA DE LA MARINA, 1980.

Dirección de Información de la Marina.



ENTREGA DE LA ESPADA DE HONOR POR EL PRESIDENTE DE LA REPÚBLICA FERNANDO BELAUNDE TERRY, 1980.

Álbum de la Escuela Naval del Perú, 1980.
Colección Fotográfica del Archivo Histórico de Marina.
12.5 x 8.8 cm.



PRESIDENTE DE LA REPÚBLICA FERNANDO BELAUNDE TERRY JUNTO A LOS FLAMANTES ALFÉRECES DE FRAGATA, 1980.

Álbum de la Escuela Naval del Perú, 1980.
Colección Fotográfica del Archivo Histórico de Marina.
12.5 x 8.8 cm.



TRASLACIÓN DE LOS RESTOS DEL GRAN ALMIRANTE DEL PERÚ MIGUEL GRAU SEMINARIO A LA CRIPTA DE LA ESCUELA NAVAL DEL PERÚ, 1976.

Álbum Vicealmirante Guillermo Villa Pazos.
Colección Fotográfica del Instituto de Estudios Histórico-Marítimos del Perú.
9 x 12.5 cm.



RESTOS Y CONDECORACIONES DEL GRAN ALMIRANTE DEL PERÚ MIGUEL GRAU SEMINARIO INGRESANDO A LA CRIPTA DE LA ESCUELA NAVAL DEL PERÚ, 1976.

Álbum Vicealmirante Guillermo Villa Pazos.
Colección Fotográfica del Instituto de Estudios Histórico-Marítimos del Perú.
9 x 12.5 cm.



VICEALMIRANTE JORGE DUBOIS GERVASI JURAMENTANDO COMO MINISTRO DE MARINA, 1983.

Dirección de Información de la Marina.



VICEALMIRANTE JORGE DUBOIS GERVASI, MINISTRO DE MARINA, JUNTO A INFANTES DE MARINA EN AYACUCHO, CA. 1983.

Dirección de Información de la Marina.



ENTREGA DEL PABELLÓN NACIONAL POR EL CONTRALMIRANTE ENRIQUE BRAIN VALENCIA A LA VIUDA DEL T3 IMA. PEDRO CUEVA VELÁSQUEZ, 1983.

Dirección de Información de la Marina.



ENTIERRO DEL MARINERO IMA. HERBERT MELÉNDEZ VARGAS, 1984.

Dirección de Información de la Marina.



ACCIÓN CÍVICA EN HUANTA-AYACUCHO, 1985.

Dirección de Información de la Marina.



ACCIÓN CÍVICA EN HUANTA, 1985.

Dirección de Información de la Marina.



ATENCIONES MÉDICAS POR EL PERSONAL DE LA MARINA DE GUERRA EN PUCALLPA, 1993.

Dirección de Información de la Marina.

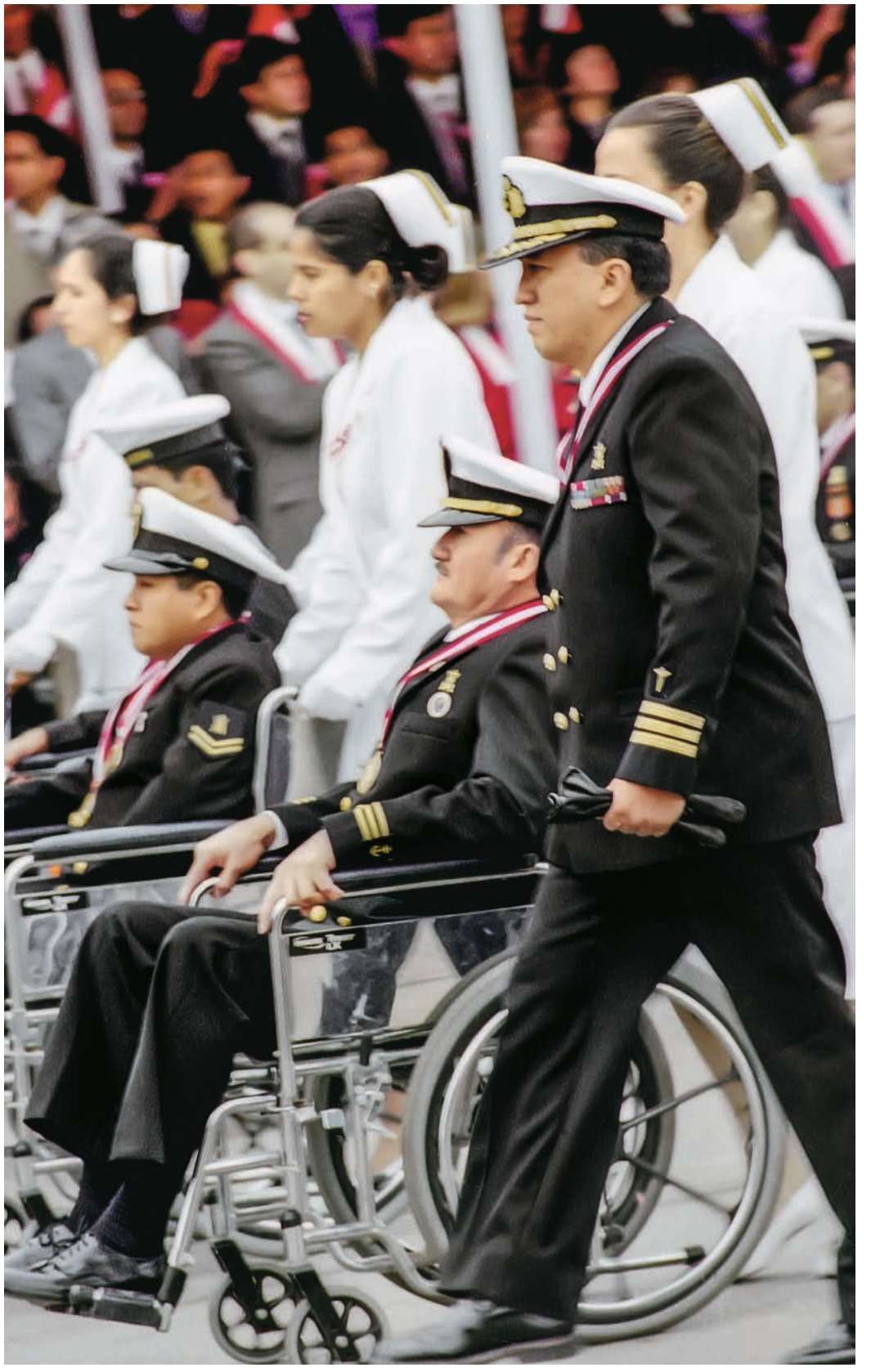

DESFILE POR FIESTAS PATRIAS, EN EL CUARTEL GENERAL DEL EJÉRCITO, 2000.

Dirección de Información de la Marina.



DESFILE DE LA BRIGADA NAVAL AZUL Y ORO FRENTE AL ESTRADO OFICIAL DURANTE LA CEREMONIA POR EL DÍA DE LA MARINA, CA. 2013.

Dirección de Información de la Marina.



VICEALMIRANTE LUIS ERNESTO VARGAS CABALLERO JUNTO A SU HIJO VICEALMIRANTE LUIS VARGAS COOBAN, 2000.

Dirección de Información de la Marina.



EX MINISTROS Y EX COMANDANTES GENERALES DE LA MARINA, 2000.

Dirección de Información de la Marina.

TRADICIÓN, VISITAS, DESFILES, DEPORTES



PERSONAL NAVAL DURANTE LOS TRABAJOS DE LEVANTAMIENTO EN EL ALTO PURÚS, DÉCADA DE 1900.

Colección Fotográfica del Archivo Histórico de Marina. 14.8 x 10 cm.



TENIENTE SEGUNDO VÍCTOR BARRIOS (¿?) DURANTE EL EJERCICIO DE DESEMBARCO DEL BATALLÓN NAVAL EN SANTA MARÍA, 1915.

16.5 x 10.5 cm

Tiene la siguiente inscripción: “Desembarque del batallón naval en Santa María 5 millas al norte de Chilca. Octubre de 1915”.



DESEMBARCO DEL BATALLÓN NAVAL EN SANTA MARÍA, 1915.

Colección Fotográfica Archivo Histórico de Marina. 16.5 x 10.5 cm

Tiene la siguiente inscripción: “Desembarque del batallón naval en Santa María 5 millas al norte de Chilca. Octubre de 1915”.



CEREMONIA DE JURAMENTACIÓN DE LOS CADETES NAVALES RECIENTEMENTE INGRESADOS A LA ESCUELA NAVAL, CA. 1928-1929.

Colección Fotográfica del Archivo Histórico de Marina. 17.5 x 12 cm.



APRENDICES NAVALES, DÉCADA DE 1920.

Colección Fotográfica del Archivo Histórico de Marina.
17 x 12 cm.



CADETES NAVALES CON ROPA DE DEPORTES, CA. 1924-1928.

Álbum Vicealmirante Miguel Chávez Goytizolo.
Archivo Histórico de Marina. 16.5 x 10.5cm.



VICTORIA DEPORTIVA NAVAL EN EL ESTADIO DEL CALLAO, DÉCADA DE 1920.

Colección Fotográfica del Archivo Histórico de Marina.



LA PAREJA NEPTUNO - ANFITRITIS CON SU CORTE DE HONOR, 1925.

Álbum Capitán de Corbeta José Rivera López-Aliaga.
Archivo Histórico de Marina.
13 x 8.4 cm.



BAUTIZO DE MOROS, 1927.

Álbum Capitán de Corbeta José Rivera López-Aliaga.
Archivo Histórico de Marina.
14.5 x 9 cm.



BAUTIZO DE MOROS DURANTE EL CRUCERO DE VERANO, CA. 1924-1928.

Álbum Vicealmirante Miguel Chávez Goytizolo. Archivo Histórico de Marina. 8 x 5.3 cm.



NAVAL CAMPEÓN, DÉCADA 1930.

Colección Digital Juan Antonio Velezmoro. Archivo Histórico de Marina.



LLEGADA A LA META EN LA PISTA DE ATLETISMO DE LA ESCUELA NAVAL DEL PERÚ, 1936.

Colección Digital Juan Antonio Velezmoro. Archivo Histórico de Marina.



CARRERA CON OBSTÁCULOS EN LA ESCUELA NAVAL DEL PERÚ, 1936.

Colección Digital Juan Antonio Velezmoro.
Archivo Histórico de Marina.



FINAL DISPUTADA EN LA ESCUELA NAVAL DEL PERÚ, DÉCADA DE 1930.

Colección Digital Juan Antonio Velezmoro.
Archivo Histórico de Marina.



PELEA DE BOX A ORILLAS DE UN RÍO DE LA AMAZONÍA, DÉCADA DE 1930.

Colección Fotográfica digital del Archivo Histórico de Marina.



EMBARQUE AL CRUCERO DE VERANO, DÉCADA DE 1930.

Colección Fotográfica del Archivo Histórico de Marina. 8 x 11 cm.



DOTACIÓN DEL CRUCERO B.A.P. *ALMIRANTE GRAU* OBSERVANDO UNA PELEA DE BOX EN EL MUELLE ANTEDIQUE DEL ARSENAL NAVAL, DÉCADA 1930.

Colección Fotográfica del Archivo Histórico de Marina. 12.3 x 8.8 cm



PRESIDENTE MANUEL A. ODRÍA COMIENDO A BORDO DE UN BUQUE DE LA ESCUADRA, JUNTO AL CONTRALMIRANTE ROQUE SALDÍAS, 1949.

Colección Fotográfica del Archivo Histórico de Marina. 24.1 x 18.1 cm



EJERCICIOS MILITARES EN LA ESCUELA NAVAL DEL PERÚ, 1923.

Colección Fotográfica del Archivo Histórico de Marina.
8.5 x 5.7 cm.



DESFILE SOBRE LA CANCHA DEPORTIVA TRASERA DEL EDIFICIO NRO. 1 DE LA ESCUELA NAVAL DEL PERÚ, CA. 1928.

Colección Fotográfica del Archivo Histórico de Marina.
11.3 x 7.6 cm.



RADIO-OPERADORES DEL SERVICIO DE COMUNICACIONES NAVALES CON SEDE EN LA ESCUELA NAVAL DEL PERÚ. DÉCADA DE 1920.

Colección Fotográfica del Archivo Histórico de Marina. 17 x 11.8 cm.



MINISTRO DE MARINA Y AVIACIÓN CAPITÁN DE NAVÍO HÉCTOR MERCADO EN LA ESCUELA NAVAL, CA. 1936.

Colección digital Miguel Ascenzo Palacio. Archivo Histórico de Marina.



MINISTRO DE MARINA Y AVIACIÓN, CONTRALMIRANTE AUGUSTO LOAYZA SALIENDO DEL EDIFICIO DE APRENDICES NAVALES DE LA ESCUELA NAVAL DEL PERÚ, JUNTO A UN OFICIAL DE LA ARMADA DE CHILE, CA. 1929-1930.

Colección Fotográfica del Archivo Histórico de Marina. 18 x 23.2 cm.

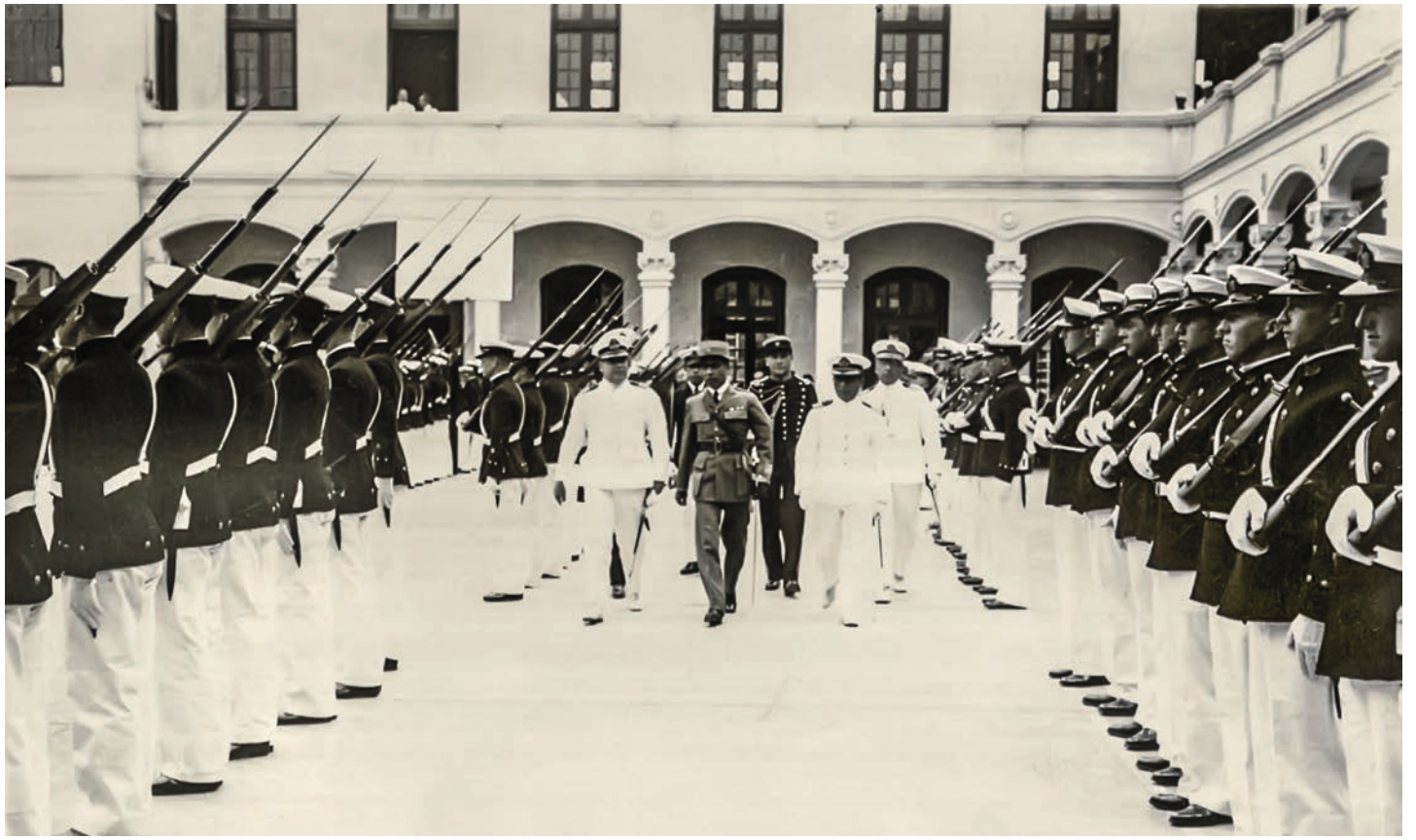

PRESIDENTE LUIS M. SÁNCHEZ CERRO PASANDO INSPECCIÓN A LA ESCUELA NAVAL DEL PERÚ, 1930.

Colección Fotográfica del Archivo Histórico de Marina. 11.4 x 8.5 cm.



CADETES NAVALES CON UNIFORME DE DESEMBARCO FRENTE AL EDIFICIO SAN MARTÍN DE LA ESCUELA NAVAL DEL PERÚ, DÉCADA DE 1930.

Colección Digital Juan Antonio Velezmoro. Archivo Histórico de Marina.



MONTAJE DEL CAÑÓN ANTIAÉREO DOTADO POR PERSONAL DE MARINA DURANTE EL CONFLICTO CON COLOMBIA, 1932.

Colección Fotográfica del Archivo Histórico de Marina. 11.6 x 17 cm.



CADETES NAVALES EN CLASES DE MECÁNICA, CA. 1924-1926.
Álbum Vicealmirante Miguel Chávez Goytizolo.

Archivo Histórico de Marina. 17 x 12 cm.



VISITA DEL PRESIDENTE DE LA REPÚBLICA GENERAL ÓSCAR R. BENAVIDES AL ARSENAL NAVAL, CA. 1937.

Colección Fotográfica del Archivo Histórico de Marina. 17.2 x 10.8 cm.



VISITA DEL PRESIDENTE IBARRA DE ECUADOR A LA ESCUELA NAVAL DEL PERÚ, 1934.

Colección Digital Rollin Thorne Davenport. Archivo Histórico de Marina.



VISITA A LA ESCUELA NAVAL DEL PERÚ POR EL PRESIDENTE DE LA REPÚBLICA GENERAL ÓSCAR R. BENAVIDES, ACOMPAÑADO POR LOS CAPITANES DE NAVIO ALEJANDRO VINCES Y TOMAS PIZARRO, CA. 1934-1938.

Colección Digital Juan Antonio Velezmoro. Archivo Histórico de Marina.









ESTACIÓN DE ENTRENAMIENTO NAVAL EN LA ISLA SAN LORENZO, CA. 1942-1944.

Colección Fotográfica del Archivo Histórico de Marina. 11.5 x 8 cm.



HOSPITAL NAVAL DE BELLAVISTA, 1944.

Colección Fotográfica del Archivo Histórico de Marina. 11.5 x 8 cm.

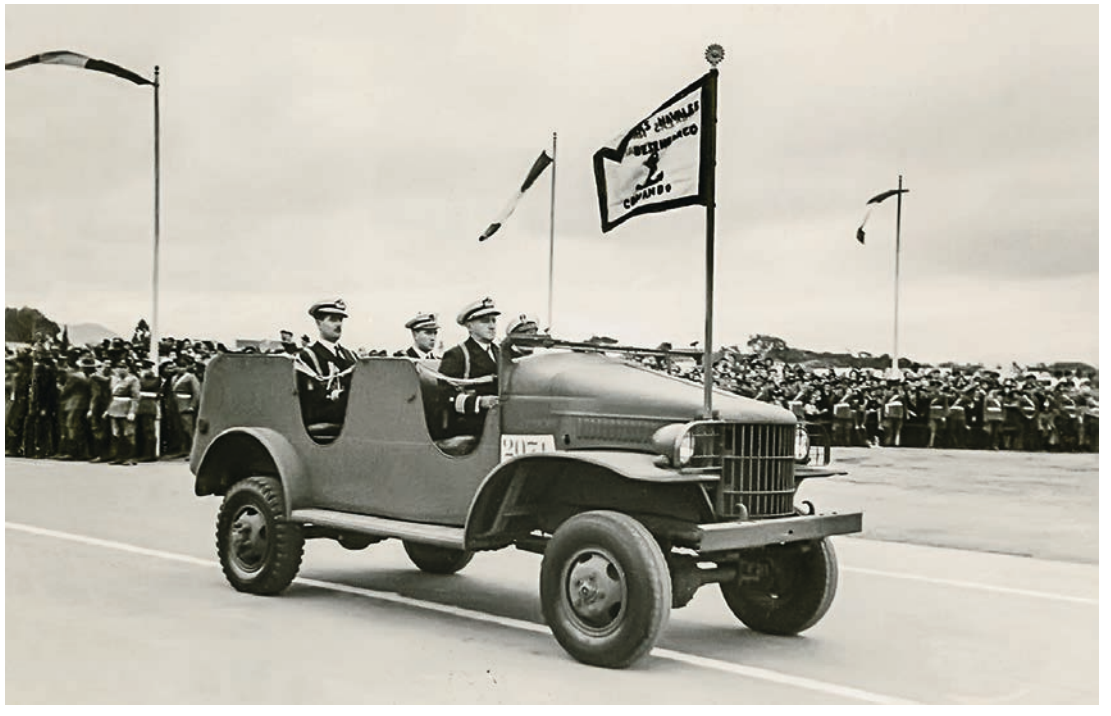

VEHÍCULO DEL JEFE DE LÍNEA DURANTE EL DESFILE MILITAR POR FIESTAS PATRIAS EN EL CAMPO DE MARTE, 1944.

Colección Fotográfica del Archivo Histórico de Marina. 11.5 x 8 cm.



GRUPO DE ARTILLERÍA ANTIAÉREA DEL B.A.P. *RÍOS*, 1953.

Colección Digital Víctor Cabrera Gennell. Archivo Histórico de Marina.



CADETES NAVALES FORMADOS EN EL PATIO DEL EDIFICIO NRO. 1 DE LA ESCUELA NAVAL DEL PERÚ, 1950.

Colección Fotográfica del Archivo Histórico de Marina. 12 x 8.6 cm.



VISTA AÉREA DE LA ESCUELA NAVAL DEL PERÚ, 1949.
Donación del Contralmirante Raúl Parra Maza.

Colección Fotográfica digital del Archivo Histórico de Marina.



CADETES NAVALES EN EL CASINO DE CADETES DEL EDIFICIO SAN MARTÍN (TAMBIÉN CONOCIDO COMO NRO. 2), DÉCADA DE 1950.

Colección Fotográfica del Archivo Histórico de Marina. 12 x 8.6 cm.



MARINERO JULIO CESAR UCAÑÁN GORDILLO EN BUENOS AIRES, ARGENTINA, CA. 1943-1945.

Colección Fotográfica digital del Archivo Histórico de Marina.



FIN DEL CRUCERO DE VERANO, 1959.

Dirección de Información de la Marina.



DESFILE MILITAR POR FIESTAS PATRIAS EN EL CAMPO DE MARTE, 1944.

Colección Fotográfica del Archivo Histórico de Marina.
11.5 x 8 cm.



VISITA DEL PRESIDENTE MANUEL A. ODRÍA AL MUELLE DE SUBMARINOS; ACOMPAÑADO POR EL VICEALMIRANTE ROQUE SALDÍAS Y EL CAPITÁN DE NAVÍO PEDRO GÁLVEZ, 1953.

Colección Fotográfica del Archivo Histórico de Marina.
12.2 x 9.1 cm.

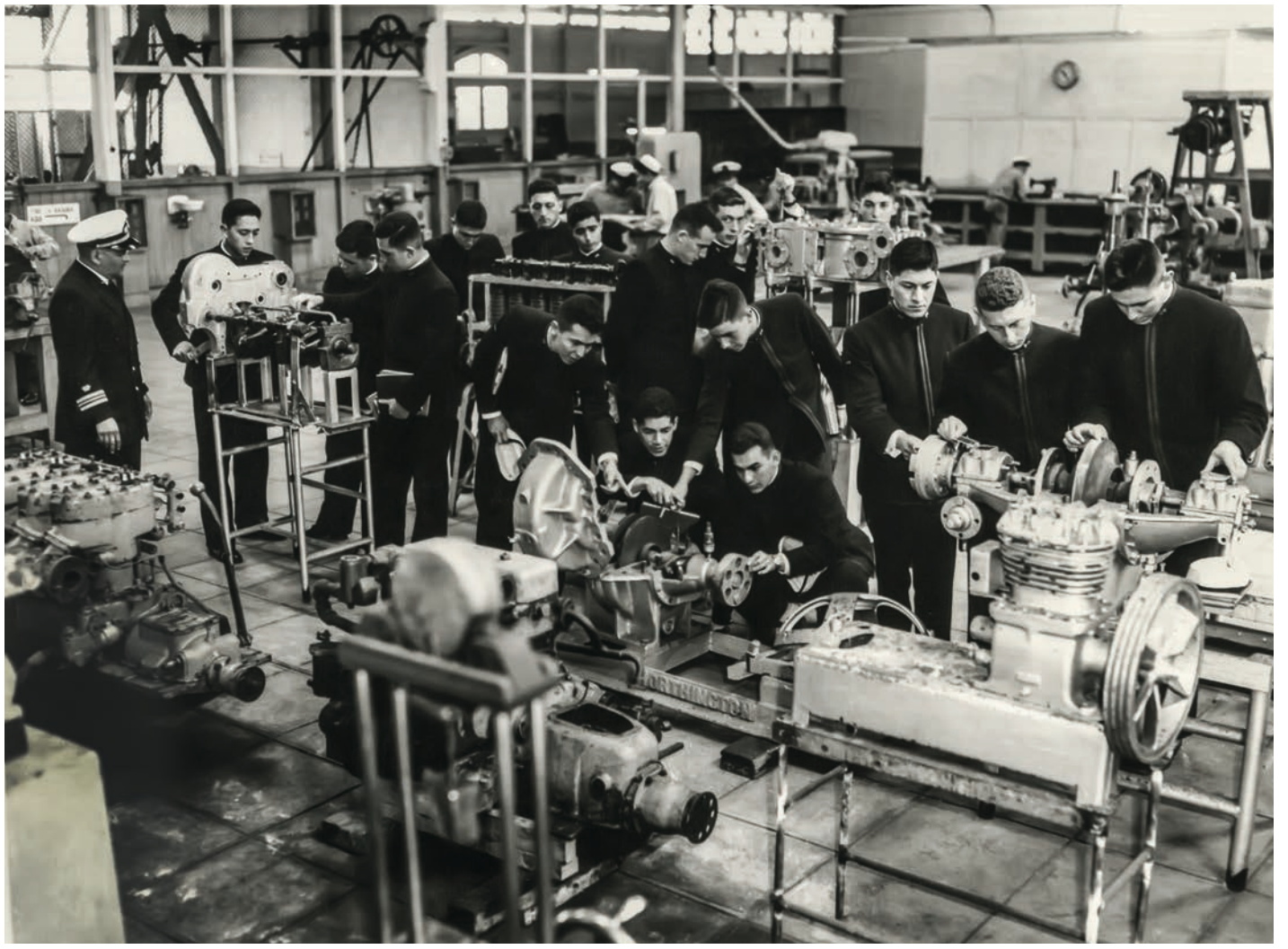

CADETES NAVALES ANALIZANDO EQUIPOS DE INGENIERÍA, DÉCADA DE 1950.

Colección Fotográfica del Archivo Histórico de Marina. 24 x 18.3 cm.



CENTRO DE ARMAS ELECTRÓNICAS (ESCUELA DE RADIO OPERADORES), DÉCADA DE 1950.

Colección Fotográfica del Archivo Histórico de Marina.
24 x 18.4 cm.

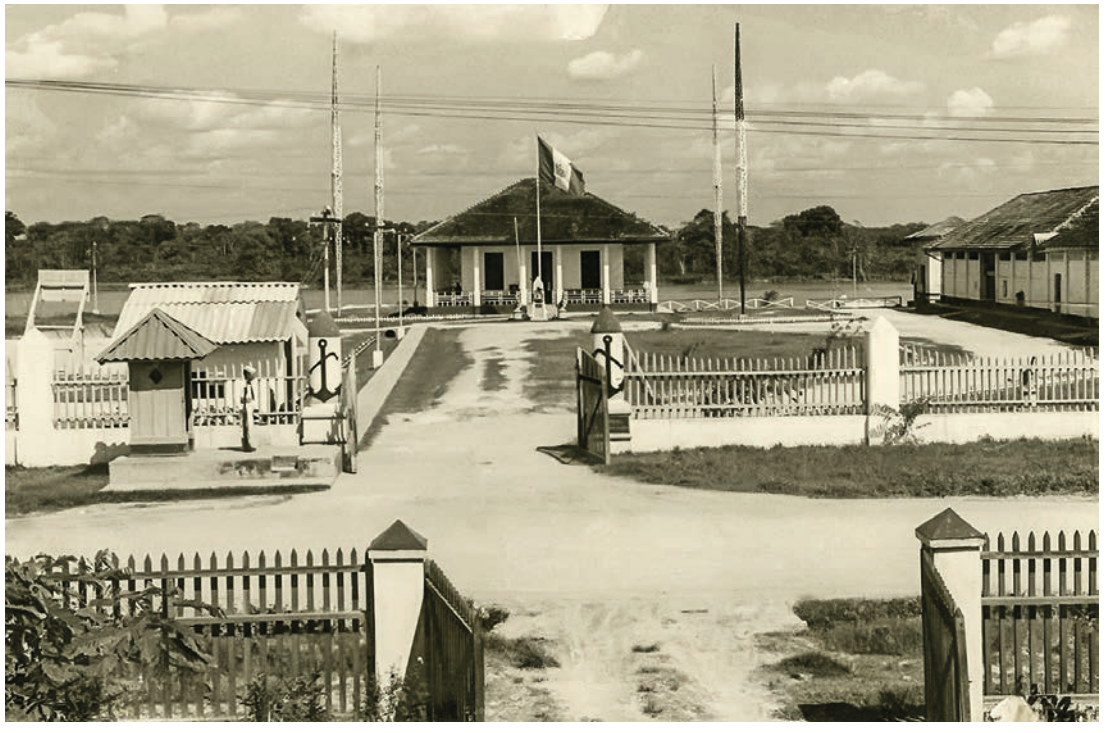

ESTACIÓN "TENIENTE MANUEL CLAVERO", VISTA DESDE LA AV. CORONEL PORTILLO, 1955.

Colección Fotográfica del Archivo Histórico de Marina.
16.3 x 11.1 cm.



CONDECORACIÓN A OFICIAL DE MAR PRIMERO, EN LA ESCUELA NAVAL DEL PERÚ, CA. 1955-1956.

Álbum Vicealmirante Miguel Chávez Goytizolo.
Archivo Histórico de Marina. 11.5 x 17 cm.



ALFÉREZ DE FRAGATA MANUEL ELÍAS-BONNEMAISON TORRES, 1960.

Colección Fotográfica del Archivo Histórico de Marina.

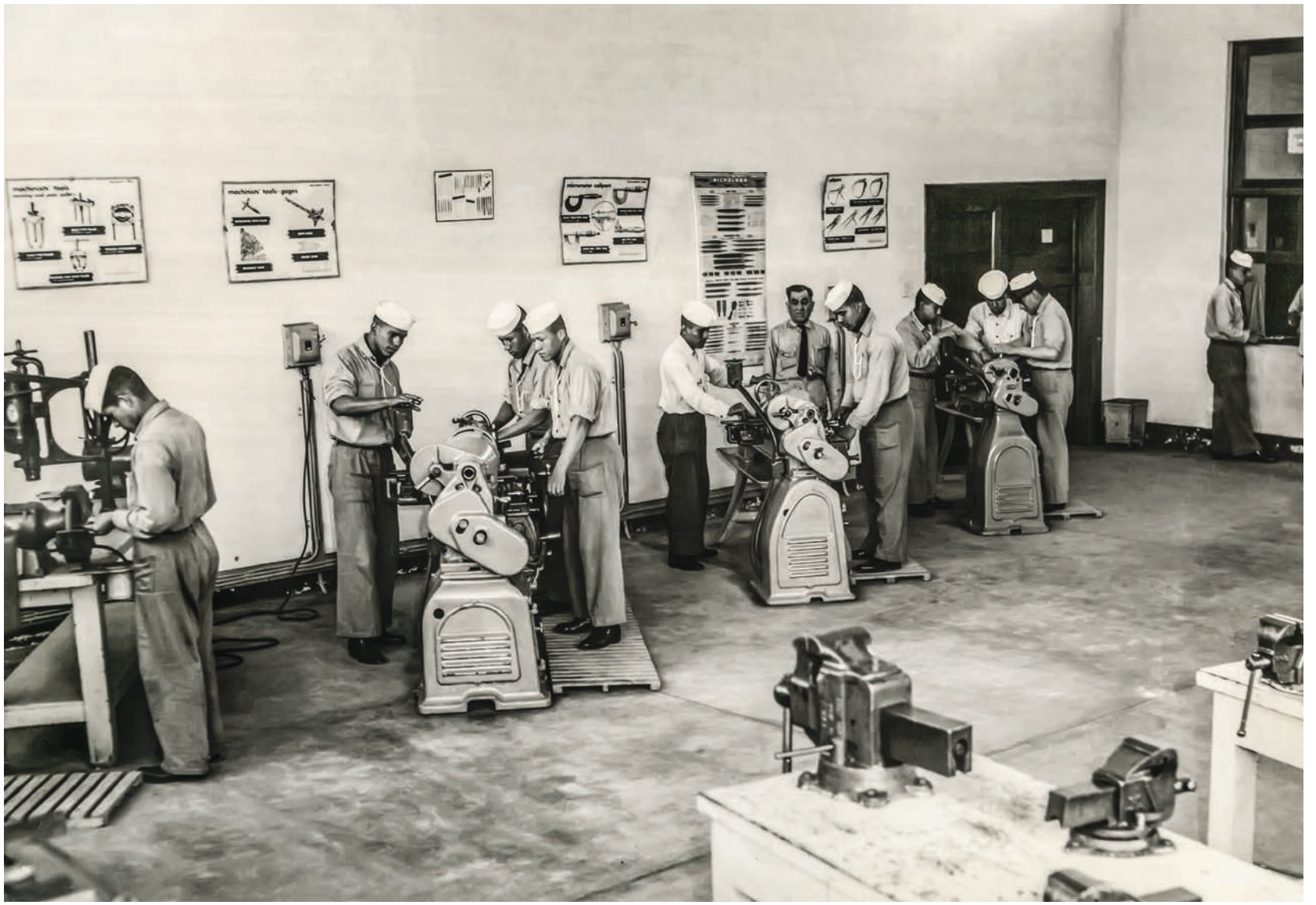

TALLER DE INSTRUMENTOS MECÁNICOS EN EL CENTRO DE ENTRENAMIENTO NAVAL, DÉCADA DE 1950.

Colección Fotográfica del Archivo Histórico de Marina. 24 x 18.4 cm.



CAPITÁN DE FRAGATA FEDERICO SALMÓN DE LA JARA JUNTO AL CAPITÁN DE FRAGATA FERNANDO ELÍAS APARICIO, COMANDANTE DEL B.A.P. *TIBURÓN*, CA. 1953-1954.

Colección Fotográfica del Instituto de Estudios Marítimos del Perú. 25.5 x 21 cm.



VISITA DEL GENERAL LEMUEL SHEPHERD, JR. PRESIDENTE DE LA JUNTA INTERAMERICANA DE DEFENSA, AL CENTRO DE ENTRENAMIENTO NAVAL. CA, 1954.

Colección Fotográfica del Archivo Histórico de Marina. 18.5 x 12.2 cm.



LANZAMIENTO DE LA LÍNEA, DÉCADA DE 1960.

Colección Fotográfica del Archivo Histórico de Marina. 18.5 x 12.2 cm.



ESCUELA NAVAL DEL PERÚ, SEGUNDA MITAD DE LA DÉCADA DE 1950.

Colección Fotográfica del Archivo Histórico de Marina.
24 x 18.2 cm.



ESCUELA NAVAL DEL PERÚ, CA. 1962.

Colección Fotográfica del Archivo Histórico de Marina.
24 x 15 cm.



VISTA AÉREA DE LA ESCUELA NAVAL DEL PERÚ, 1961.

Dirección de Aerofotografía de la Fuerza Aérea del Perú. Colección Digital del Archivo Histórico de Marina.



DESFILE DEL 5TO BATALLÓN DE INFANTERÍA DE MARINA DURANTE EL DÍA DE LA MARINA, 1962.

Dirección de Información de la Marina.



ENTRENAMIENTO DE INFANTES DE MARINA, 1968.

Dirección de Información de la Marina.



EL BESO DE UN CADETE NAVAL, CA. 1969.

Colección Mauricio Novoa. Archivo Histórico de Marina 17.5 x 22.5 cm..



PRESIDENTE DE LA JUNTA MILITAR DE GOBIERNO VISITANDO EL MUSEO NAVAL DEL PERÚ, 1962.

Dirección de Información de la Marina.



FIESTA DE AÑO NUEVO EN EL CENTRO NAVAL DEL CALLAO, 1962.

Dirección de Información de la Marina.



CAPITÁN DE CORBETA WILLY HARM ESPARZA, CAPITÁN DE CORBETA VÍCTOR NICOLINI DEL CASTILLO Y CAPITÁN DE FRAGATA GERÓNIMO CAFFERATA MARAZZI, 1963.

Dirección de Información de la Marina.



PRESIDENTE FERNANDO BELAUNDE TERRY DESEMBARCANDO DE LA LANCHA PRESIDENCIAL, DURANTE EL DÍA DE LA MARINA, 1963.

Dirección de Información de la Marina.



PRESIDENTE FERNANDO BELAUNDE TERRY VISITANDO EL B.A.P. *INDEPENDENCIA*, 1963.

Dirección de Información de la Marina.



PRESIDENTE DE LA REPÚBLICA FERNANDO BELAÚNDE TERRY JUNTO AL CAPITÁN DE NAVÍO CARLOS SALMÓN CAVERO EN EL B.A.P. *INDEPENDENCIA*, OBSERVANDO UN DRONE DE LA U.S. NAVY, 1963.

Colección Fotográfica del Archivo Histórico de Marina. 19.9 x 11.9 cm.



DELEGACIÓN NAVAL PERUANA VISITA AL PAPA PAULO VI, EN ROMA, 1967.

Dirección de Información de la Marina.



CLAUSURA DEL CURSO AVANZADO DEL CENTRO DE ENTRENAMIENTO NAVAL, PRESIDIDO POR EL CAPITÁN DE NAVIO LUIS ERNESTO VARGAS CABALLERO, 1967.

Dirección de Información de la Marina.



CEREMONIA DE PASE AL RETIRO DEL VICEALMIRANTE JUAN FRANCISCO TORRES MATOS, 1963.

Colección Fotográfica del Archivo Histórico de Marina. 12 x 18 cm



ARRIBO DEL CRUCERO DE VERANO, EXPLANADA DE LA ESCUELA NAVAL DEL PERÚ, 1974.

Dirección de Información de la Marina.



ANTIGUA SEDE DEL MINISTERIO DE MARINA, 1975.

Dirección de Información de la Marina.



AFIRMADO DEL PABELLÓN NACIONAL EN LA BASE NAVAL DE MADRE DE DIOS, 1977.

Dirección de Información de la Marina.



ENSAYO DE PERSONAL FEMENINO NAVAL PARA EL DESFILE, 1975.

Dirección de Información de la Marina.



MAESTRO DE ARMAS RAVINES DANDO INDICACIONES A UN CABO PRIMERO MAQUINISTA, CERCA AL BAZAR A BORDO DEL B.A.P. *ALMIRANTE GRAU*, CA. 1975.

Colección Fotográfica del Archivo Histórico de Marina. 17 x 13 cm.



TRIPULANTES DEL B.A.P. *ALMIRANTE GRAU* EN FAJINA, CA. 1975.

Colección Fotográfica del Archivo Histórico de Marina. 17.7 x 24 cm.



BASE NAVAL DE MADRE DE DIOS, 1977.

Dirección de Información de la Marina.



CAPITÁN DE CORBETA RAÚL PARDÓN, 1976.

Dirección de Información de la Marina.



INGRESO DE ASPIRANTES A CADETE NAVAL, 1977.

Dirección de Información de la Marina.



EL "CARRETA" JORGE PÉREZ AMENIZANDO A LA DOTACIÓN DEL *B.A.P. ALMIRANTE GRAU*, CA. 1975.

Colección Fotográfica del Archivo Histórico de Marina. 23.9 x 17.7 cm.



FIESTA DE FIN DE AÑO EN EL CENTRO NAVAL DE SAN BORJA. DE IZQUIERDA A DERECHA VICEALMIRANTE VÍCTOR NICOLINI, CONTRALMIRANTE FERNANDO ROCA Y VICEALMIRANTE GERÓNIMO CAFFERATA, 1983.

Dirección de Información de la Marina.



CADETES NAVALES SALIENDO FRANCO DESDE EL *B.A.P. ALMIRANTE GRAU*, DÉCADA DE 1980.

Colección Mauricio Novoa. Archivo Histórico de Marina. 22 x 17 cm.



PARTE DE LA DOTACIÓN DE UNA CORBETA MISILERA, DÉCADA DE 1980.

Colección Fotográfica digital del Archivo Histórico de Marina.



DESPEDIDA DEL TS 1 MAR. RAVINES, EN LA ESCUELA NAVAL DEL PERÚ, 1980.

Álbum Escuela Naval del Perú.
Colección Fotográfica del Archivo Histórico de Marina. 9 x 12 cm.



VISITA DEL MINISTRO DE MARINA, VICEALMIRANTE MARIO CASTRO DE MENDOZA A LA ESCUELA NAVAL DEL PERÚ, 1980.

Álbum Escuela Naval del Perú.
Colección Fotográfica del Archivo Histórico de Marina. 12 x 9 cm.



INCORPORACIÓN AL SERVICIO NAVAL DEL PERSONAL FEMENINO NO ACUARTELADO, 1985.

Dirección de Información de la Marina.



EQUIPO DE NATACIÓN DE FOES, 1990.

Dirección de Información de la Marina.



ACTIVIDADES DE GRUMETES A BORDO DEL B.A.P. *AGUIRRE*, 1994.

Dirección de Información de la Marina.



ACTIVIDADES DE GRUMETES A BORDO DEL B.A.P. *AGUIRRE*, 1994.

Dirección de Información de la Marina.



ENTRENAMIENTO FOES, 1995.

Dirección de Información de la Marina.



B.I.C. *HUMBOLTD* DURANTE ANTAR IX, 1998.

Dirección de Información de la Marina.



B.I.C. *HUMBOLTD* DURANTE ANTAR IX, 1998.

Dirección de Información de la Marina.



BAP *CARRASCO* FONDEADO FRENTE A LA ESTACIÓN MACHU PICCHU EN LA ANTÁRTIDA, 2018.

Dirección de Información de la Marina



INFANTE DE MARINA DESCENDIENDO EN UN PARACAÍDAS, CA. 2018.

Dirección de Información de la Marina.



ENTRENAMIENTO PARA SER BUZO DEL GRUPO DE SALVAMENTO, CA. 2019.

Dirección de Información de la Marina.



UN BUZO LISTO PARA INMERSIÓN, CA. 2019.

Dirección de Información de la Marina.



DOS BUZOS CON ESCAFANDRAS, CA. 2019.

Dirección de Información de la Marina.



TRES BUZOS CON ESCAFANDRAS TRABAJANDO EN LA CÁMARA DEL *B.A.P. MORALES*, CA. 2019.

Dirección de Información de la Marina.



GRUPO DE POSTULANTES A COMANDO ANFIBIOS DURANTE SU ENTRENAMIENTO, CA. 2019.

Dirección de Información de la Marina.



GRUPO DE OPERADORES ESPECIALES ENTRANDO EN LOS NEVADOS DEL PERÚ, CA. 2019.

Dirección de Información de la Marina.



INTEGRANTES DEL CURSO PARA SER OPERADOR ESPECIAL SOBRE UN BOTE DE GOMA, CA. 2019.

Dirección de Información de la Marina.



UN OPERADOR ESPECIAL CON SU ARMAMENTO, CA. 2019.

Dirección de Información de la Marina.



CADETES NAVALES EN EL B.A.P. *UNIÓN*, 2018.

Dirección de Información de la Marina.



OPERADORES ESPECIALES EN ENTRENAMIENTO, 2020.

Dirección de Información de la Marina.



OPERADORES ESPECIALES ENTRENANDO EN LA BASE NAVAL DEL CALLAO, 2020.

Dirección de Información de la Marina.



MANTENIENDO LA TRADICIÓN NÁUTICA A BORDO DEL B.A.P. *UNIÓN*, 2018.

Dirección de Información de la Marina.

PODER NAVAL

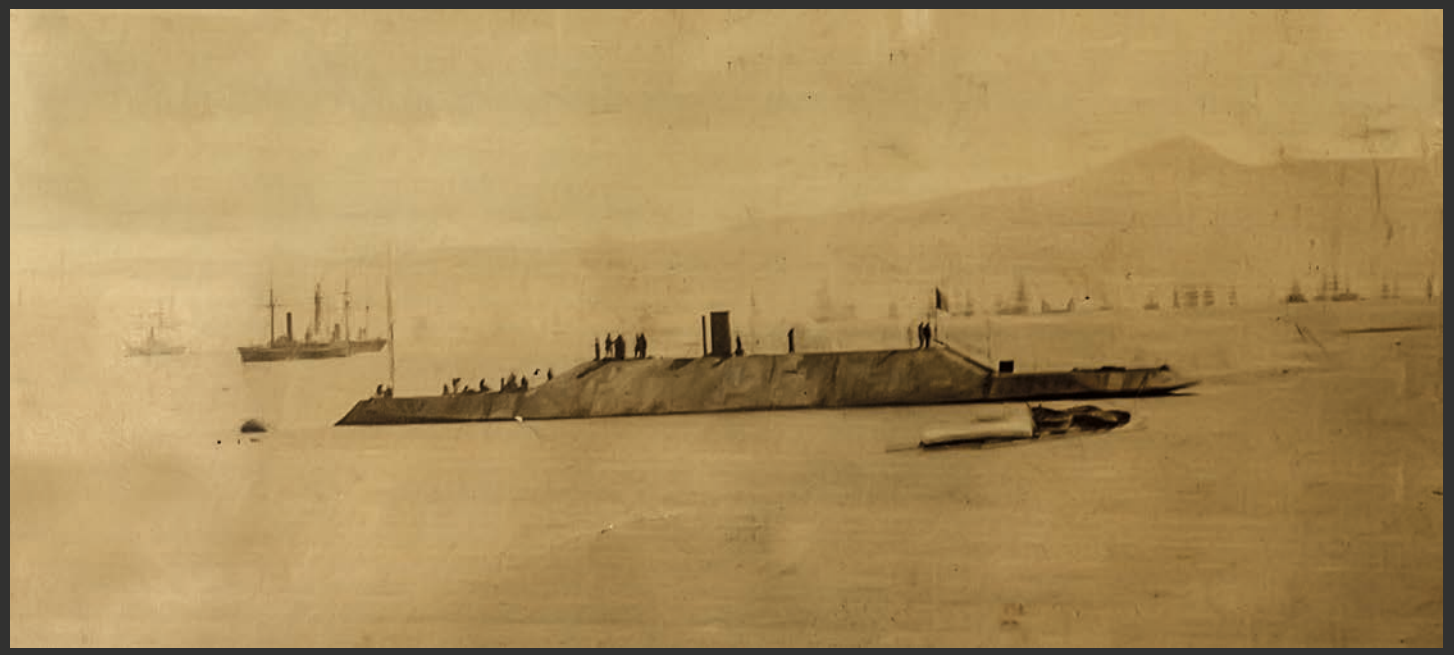

BLINDADO *LOA*, CA. 1864-1865.

Colección Fotográfica del Archivo Histórico de Marina. 18 x 24 cm.



CORBETA *UNIÓN*, 1865.

Colección Fotográfica del Archivo Histórico de Marina. 24 x 18 cm.

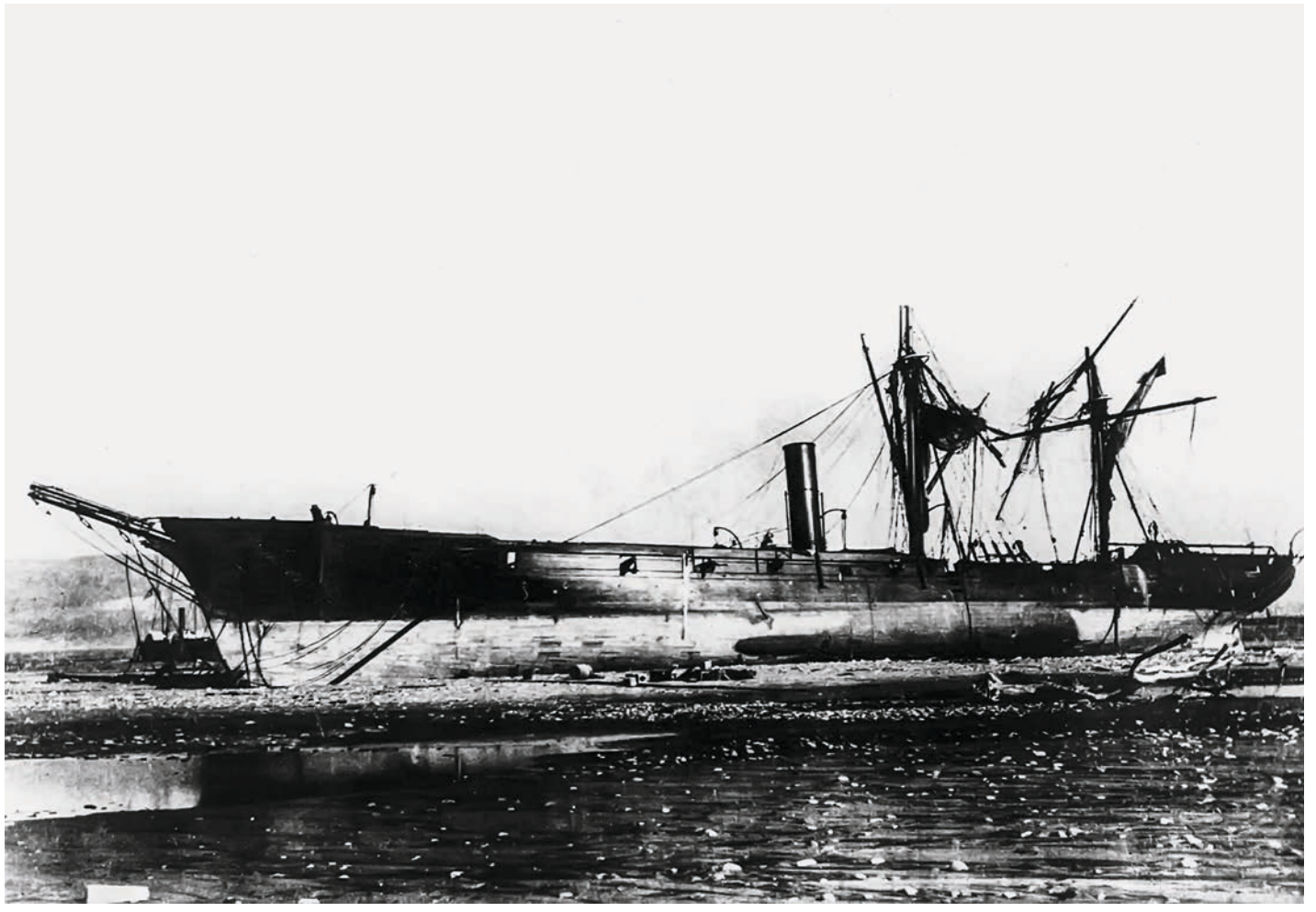

CORBETA *AMÉRICA* LUEGO DEL MAREMOTO DE ARICA, 1868.

Colección Fotográfica del Instituto de Estudios Histórico Marítimos del Perú. 25.5 x 20 cm.



CAÑÓN BLAKELY DEL FUERTE SANTA ROSA, 1866.

Colección Fotográfica del Archivo Histórico de Marina. 15.2 x 11.6 cm.

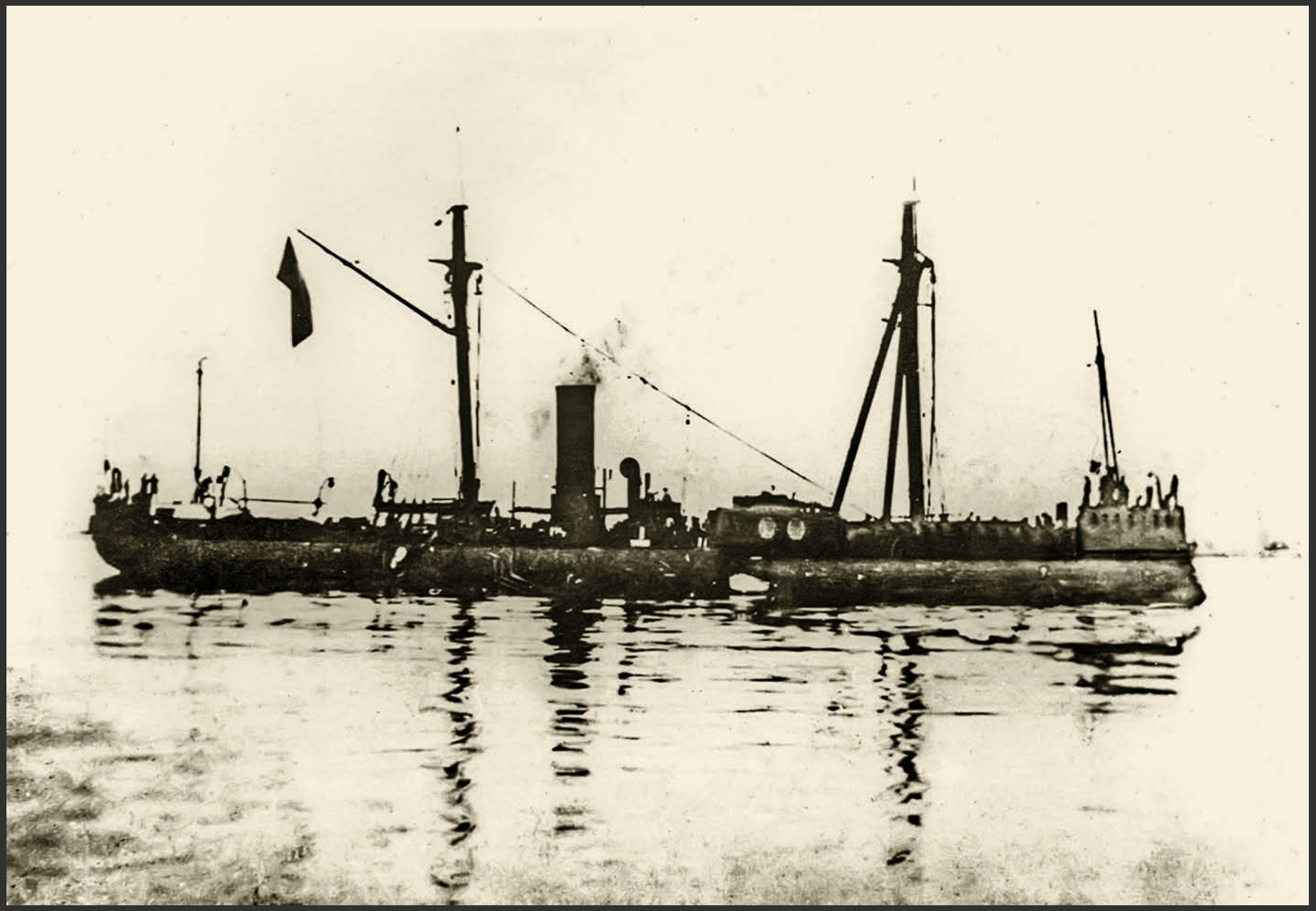

MONITOR *HUÁSCAR* ENTRE 1876 Y 1879.

Álbum del Almirante Frederick Bedford. Maritime Museum Greenwich. Cortesía del Dr. Domingo Llerena.
En Puente Candamo, José Agustín, 2003. Miguel Grau. Instituto de Estudios Histórico Marítimos del Perú.



BAUTIZO DEL CRUCERO *CORONEL BOLOGNESI*, 1906.

Colección Fotográfica del Archivo Histórico de Marina. 53 x 31.2 cm.



CRUCERO *ALMIRANTE GRAU* EN DIQUE, 1907.

Colección Fotográfica del Archivo Histórico de Marina. 28 x 23 cm.



INSTRUCCIÓN ARTILLERA A BORDO DEL TRANSPORTE *CONSTITUCIÓN*, 1906.

Colección Fotográfica del Archivo Histórico de Marina. 12.3 x 8.8 cm.

Tiene la siguiente inscripción: “Constitución. Cañón Máxim 47 mm. 8/906”.



MARINEROS SUBIENDO POR EL TANGÓN DEL TRANSPORTE *CONSTITUCIÓN*, 1906.

Colección Fotográfica del Archivo Histórico de Marina. 8.8 x 12.3 cm.

Tiene la siguiente inscripción: "Constitución. Marineros subiendo por el tangon. 8/906".



LAVADO DE ROPA EN EL CRUCERO *CORONEL BOLOGNESI*, 1908.

Colección Fotográfica del Archivo Histórico de Marina. 12.3 x 8.8 cm.



GUARDIA DE HONOR DEL CRUCERO *CORONEL BOLOGNESI*, CA. 1908.

Colección Fotográfica del Archivo Histórico de Marina. 20.2 x 14.2 cm.



OFICIALES DEL TRANSPORTE *IQUITOS*, CA. 1907-1910.

Colección Fotográfica del Archivo Histórico de Marina. 24.9 x 19 cm.

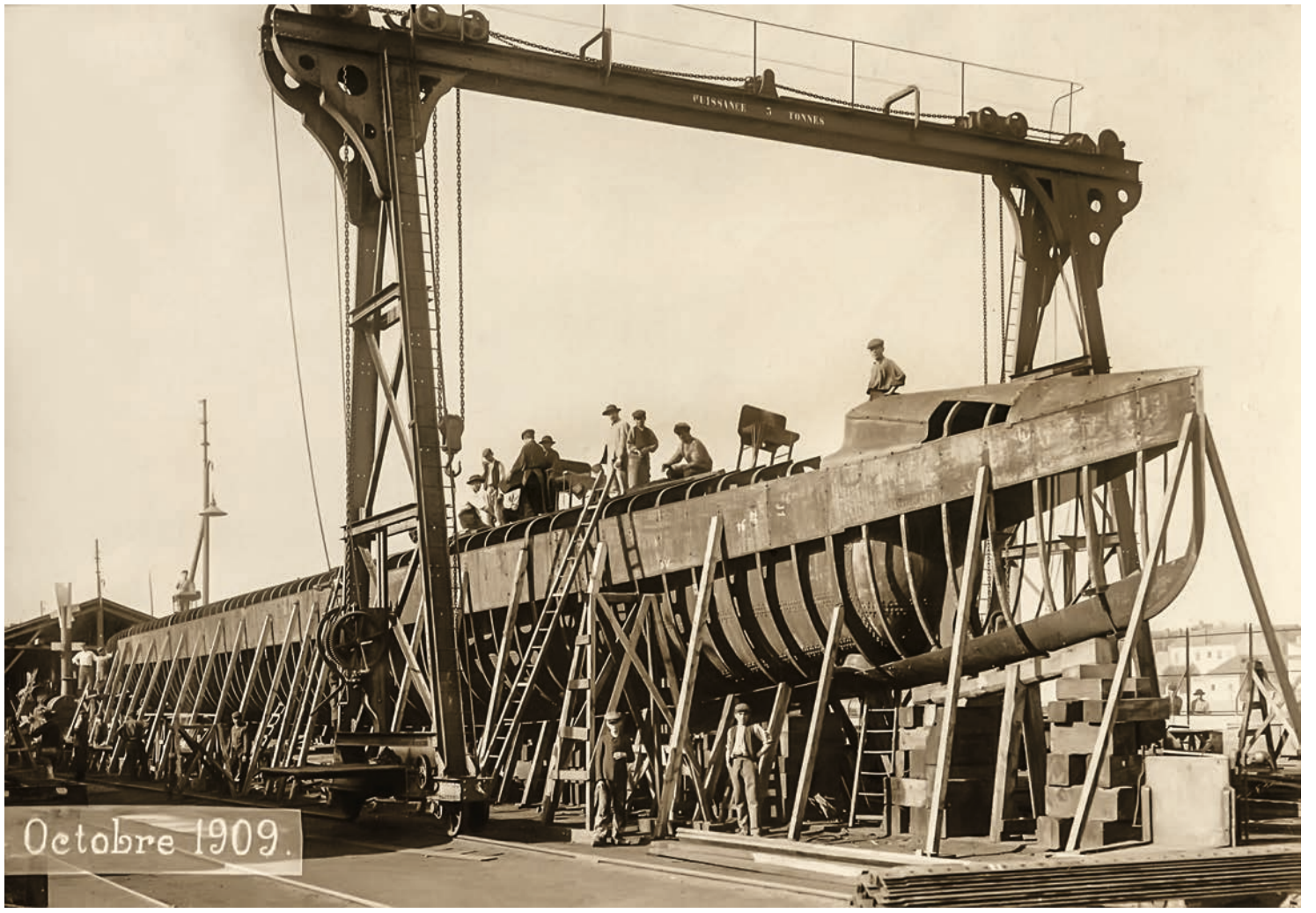

SUMERGIBLE *FERRÉ* EN CONSTRUCCIÓN, 1909.

Colección Fotográfica del Archivo Histórico de Marina. 8.3 x 11.2 cm.



OFICIALES DEL CRUCERO *CORONEL BOLOGNESI*, CA. 1913.

Colección Fotográfica del Archivo Histórico de Marina. 16 x 22.3 cm.



DOTACIÓN DEL *CORONEL BOLOGNESI*, 1916.

Colección Fotográfica del Archivo Histórico de Marina. 18.2 x 24 cm.



DOTACIÓN DEL SUMERGIBLE *FERRÉ* (EX *AGUIRRE*), EN TOLÓN 1911.

Colección digital Vivien Griffiths.
Archivo Histórico de Marina.



SUMERGIBLE *FERRÉ* A BORDO DEL *KANGUROO* RUMBO AL CALLAO, 1912.

Colección digital Vivien Griffiths.
Archivo Histórico de Marina.

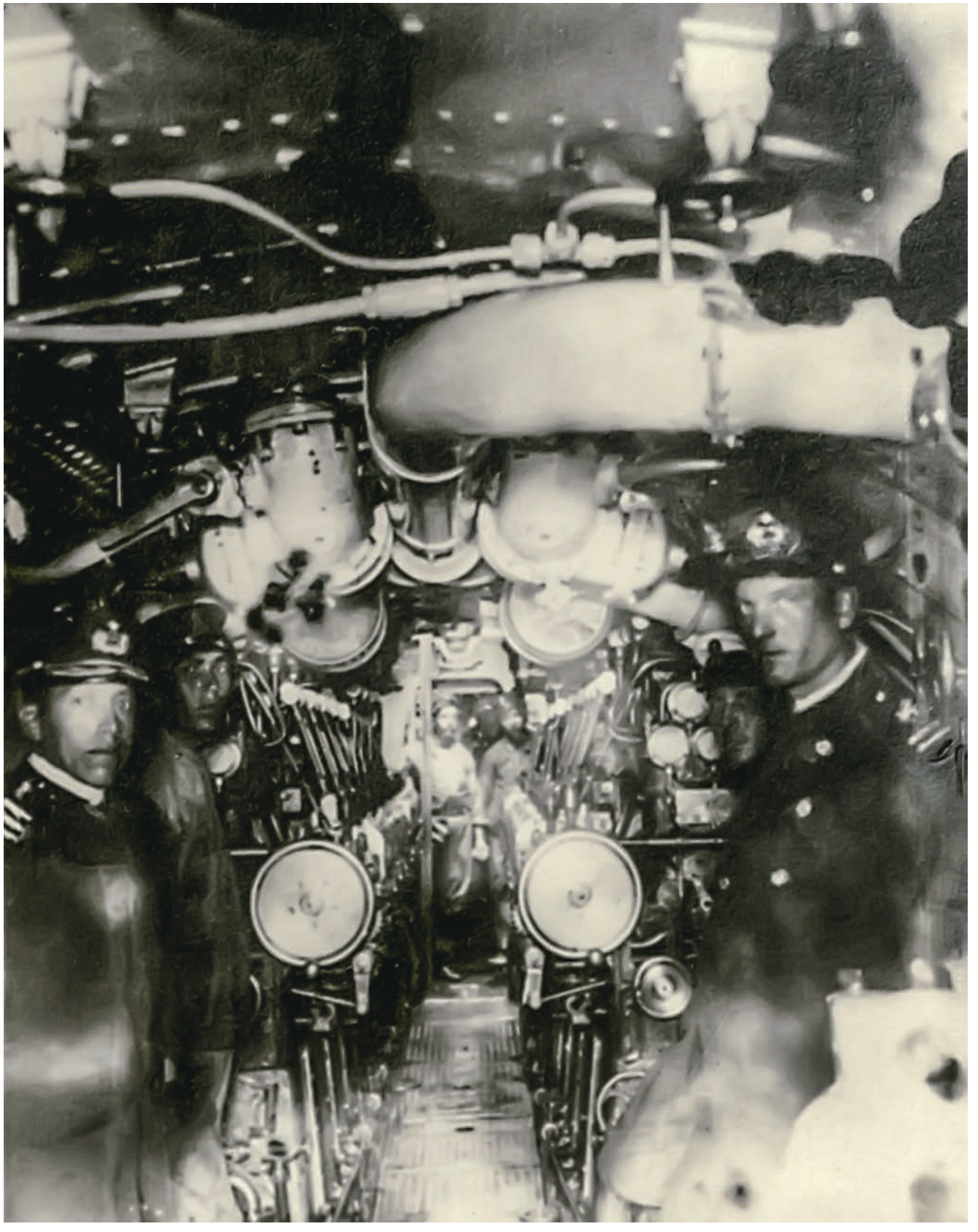

INTERIORES DEL SUBMARINO *FERRÉ*. CA. 1912.

Colección Fotográfica del
Archivo Histórico de Marina. 8.3 x 11.2 cm.

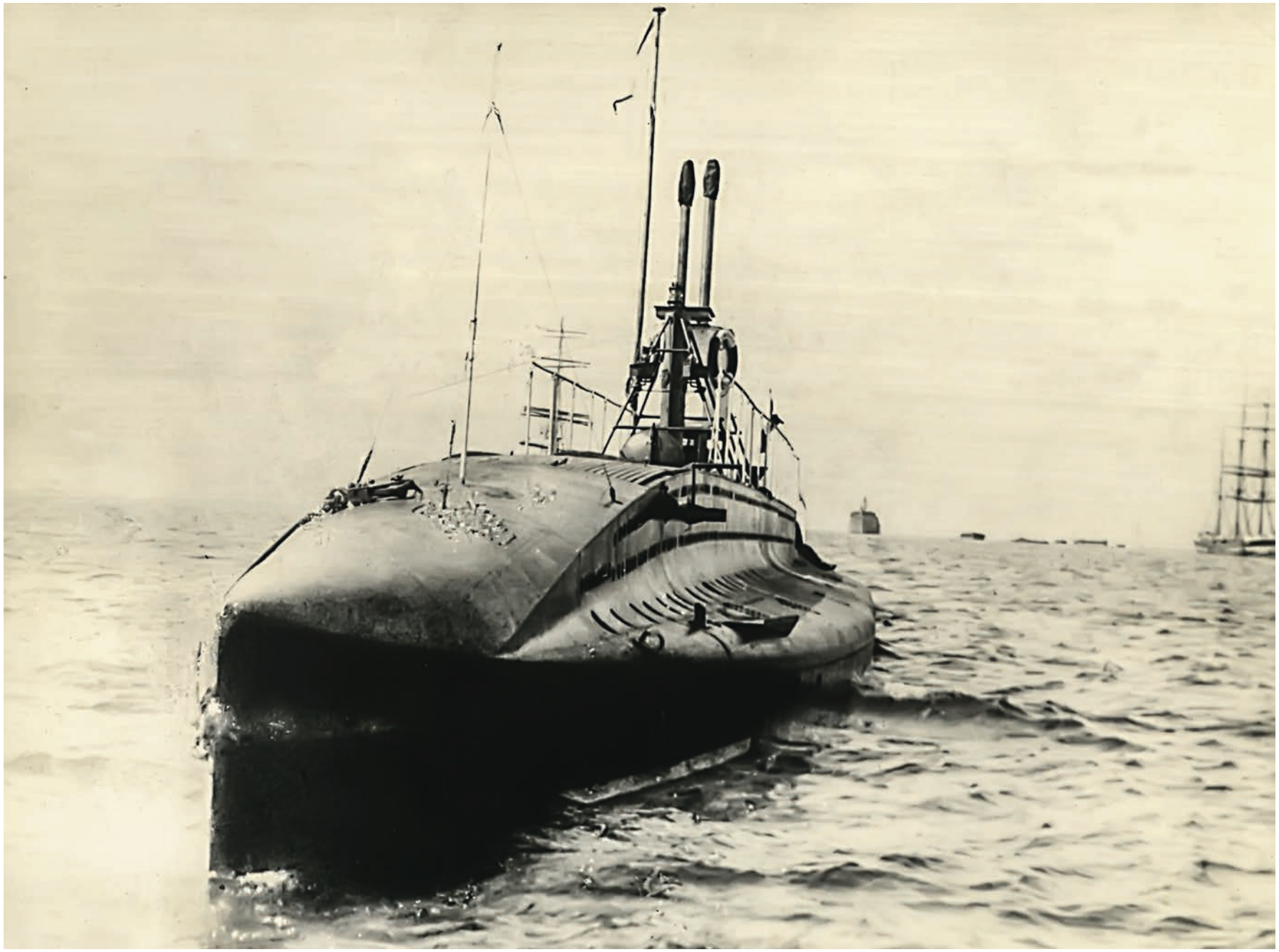

SUMERGIBLE *PALACIOS*, CA. 1912.

Colección Fotográfica del Archivo Histórico de Marina. 23.7 x 18 cm.

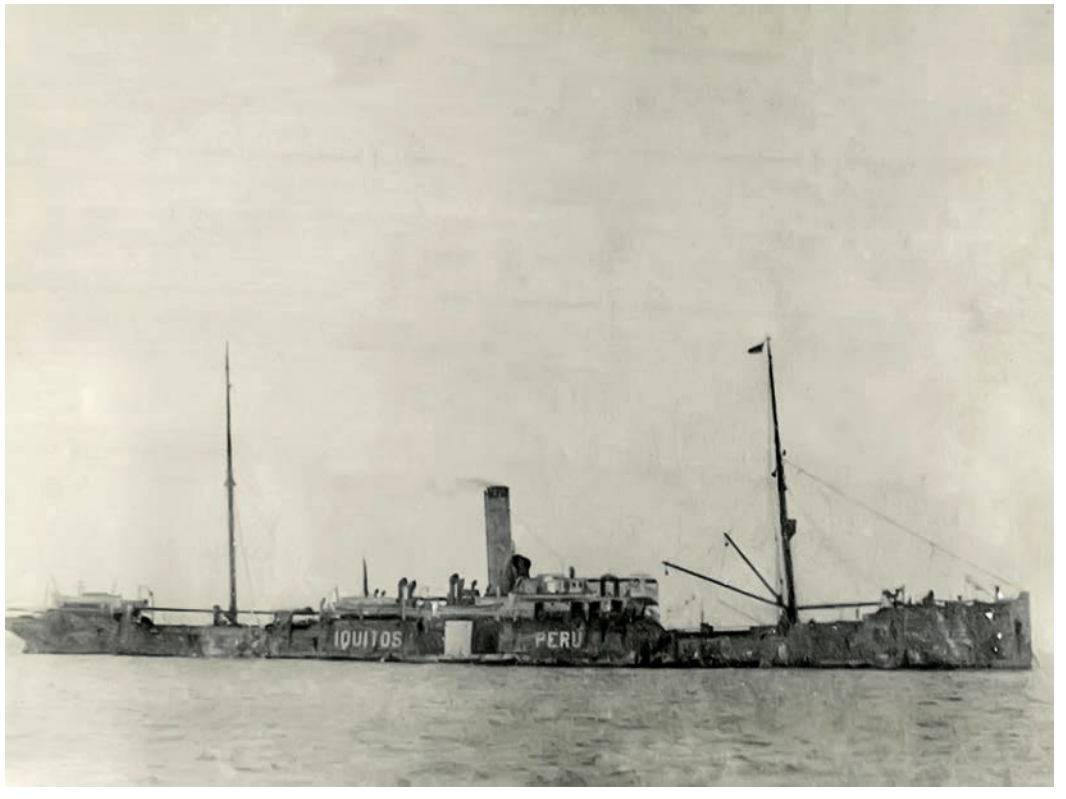

TRANSPORTE *IQUITOS*, 1916.

Colección Fotográfica del Archivo Histórico de Marina.
24 x 18 cm.



TRANSPORTE *IQUITOS*, 1916.

Colección Fotográfica del Archivo Histórico de Marina.
23.3 x 17.3 cm.

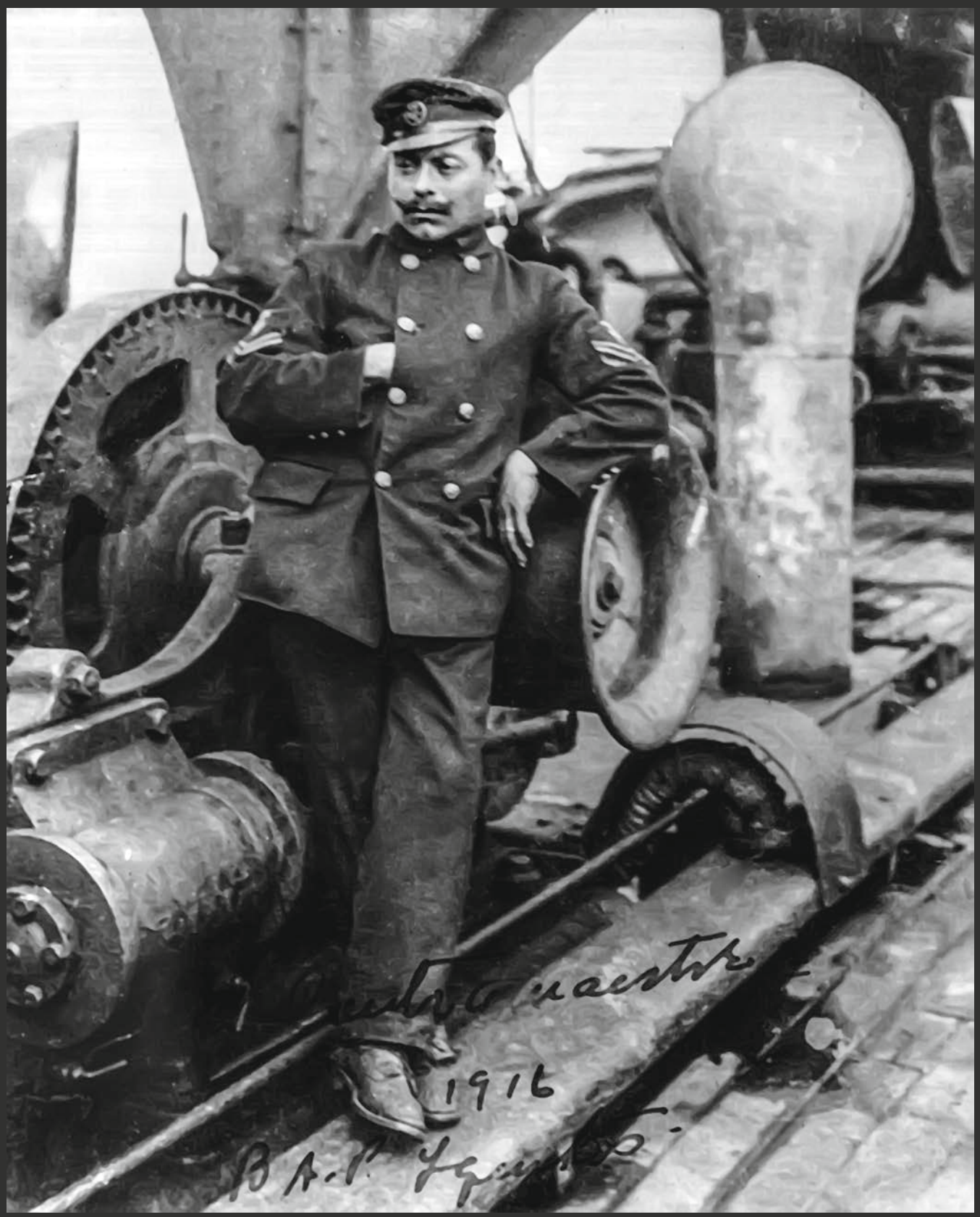

EL CONTRAMAESTRE DEL TRANSPORTE *IQUITOS*, 1916.

Colección Fotográfica del Archivo Histórico de Marina.
23.3 x 17.3 cm.



MARINERO DEL TRANSPORTE *IQUITOS*, 1916.

Colección Fotográfica del Archivo Histórico de Marina. 23.3 x 17.3 cm.



TRASLADO DE UN CADÁVER EN EL TRANSPORTE *IQUITOS*, 1916.

Colección Fotográfica del Archivo Histórico de Marina.
23.3 x 17.3 cm.



LANZAMIENTO AL MAR DEL CADÁVER DE MARINERO DEL TRANSPORTE *IQUITOS*, 1916.

Colección Fotográfica del Archivo Histórico de Marina. 23.3 x 17.3 cm.



UN GOLPE DE AGUA AL TRANSPORTE *IQUITOS*, 1916.

Colección Fotográfica del Archivo Histórico de Marina. 23.3 x 17.3 cm.



PLANA MENOR DEL CRUCERO *ALMIRANTE GRAU*, JUNTO A SU MASCOTA, CA. 1916.

Colección Fotográfica del Archivo Histórico de Marina. 17.4 x 11.7 cm.



CAÑONERA *AMÉRICA*, 1905.

Colección Fotográfica del Archivo Histórico de Marina. 24 x 18 cm.



IZAMIENTO O ARRIADO DEL PABELLÓN EN LA MAR, CA. 1920.

Colección Fotográfica del Archivo Histórico de Marina.
24 x 17.5 cm.



CADETES NAVALES A BORDO DE UN BUQUE DE SUPERFICIE FRENTE A LA PUNTA-CALLAO, CA. 1928.

Colección Fotográfica del Archivo Histórico de Marina.
24 x 17.5 cm.



B.A.P. *TENIENTE RODRÍGUEZ* CARGANDO TORPEDOS EN LA ISLA SAN LORENZO, 1926.

Álbum Capitán de Corbeta José Rivera López-Aliaga. Archivo Histórico de Marina. 24 x 17.5 cm.



EJERCICIO DE ARTILLERÍA CON CADETES NAVALES A BORDO DE UN CRUCERO, CA. 1925.

Colección Fotográfica del Archivo Histórico de Marina. 16 x 11.2 cm.

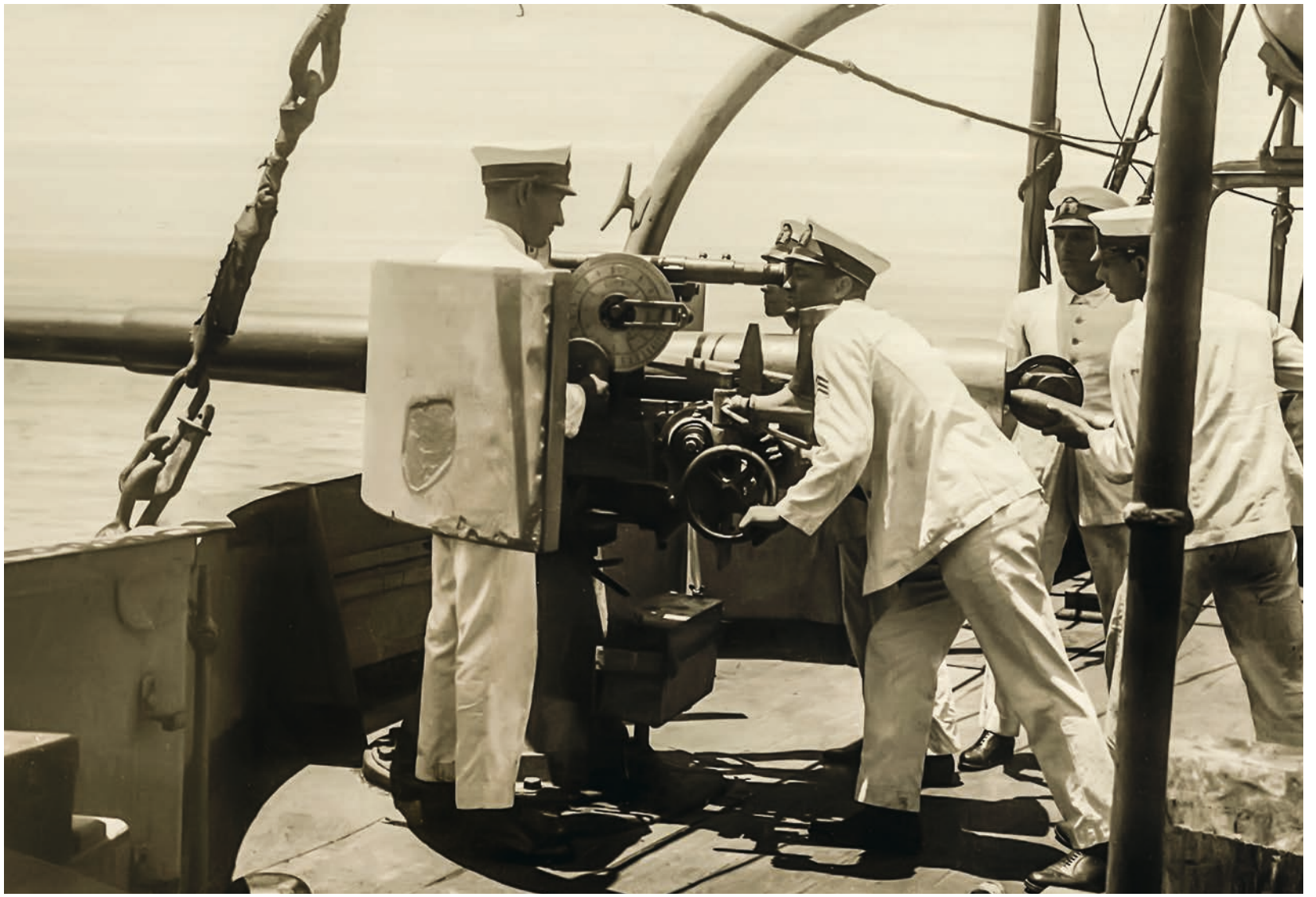

EJERCICIO DE ARTILLERÍA CON CADETES NAVALES A BORDO DE UN CRUCERO, CA. 1925.

Colección Fotográfica del Archivo Histórico de Marina. 16 x 11.5 cm.



FAENA DE TORPEDOS EN EL B.A.P. *TENIENTE RODRÍGUEZ*, CA. 1925.

Colección Fotográfica del Archivo Histórico de Marina.
16.6 x 11.5 cm.



FAENA DE TORPEDOS EN UN CRUCERO, CA. 1925.

Colección Fotográfica del Archivo Histórico de Marina.
16.6 x 11.5 cm.

.



CADETES NAVALES, MARINEROS Y OFICIALES EN LA CUBIERTA DEL B.A.P. *ALMIRANTE GRAU*, CA. 1925.

Colección Fotográfica del Archivo Histórico de Marina. 16.6 x 11.5 cm.



FALÚA CON MARINEROS DESEMBARCANDO, CA. 1926.

Colección Fotográfica del Archivo Histórico de Marina. 11 x 8.5 cm.



CADETES NAVALES DURANTE EL CRUCERO DE PRIMAVERA PRACTICANDO CON LA ARTILLERÍA DE DEFENSA ANTIAÉREA, DÉCADA DE 1920.

Colección digital Juan Antonio Velezmoro Cueva. Archivo Histórico de Marina.



B.A.P. *TENIENTE RODRÍGUEZ* DISPARANDO UN TORPEDO, 1925.

Álbum Capitán de Corbeta José Rivera López-Aliaga. Archivo Histórico de Marina. 11.5 x 8.5 cm.



ESCUADRA PERUANA NAVEGANDO, 1926.

Colección fotográfica del Archivo Histórico de Marina. 11.5 x 8.5 cm.



MARINERO CON TROMPETA ANUNCIANDO LA RUTINA, DÉCADA DE 1920.

Colección Fotográfica del Archivo Histórico de Marina.
8.5 x 11.3 cm.



OFICIAL DE SANIDAD EN LA ENFERMERÍA DEL BUQUE, CA. 1925.

Colección Fotográfica del Archivo Histórico de Marina. 16.7 x 11.6 cm.



LANZAMIENTO DEL B.A.P. *R-3*, 1928.

Colección Fotográfica digital del Archivo Histórico de Marina.

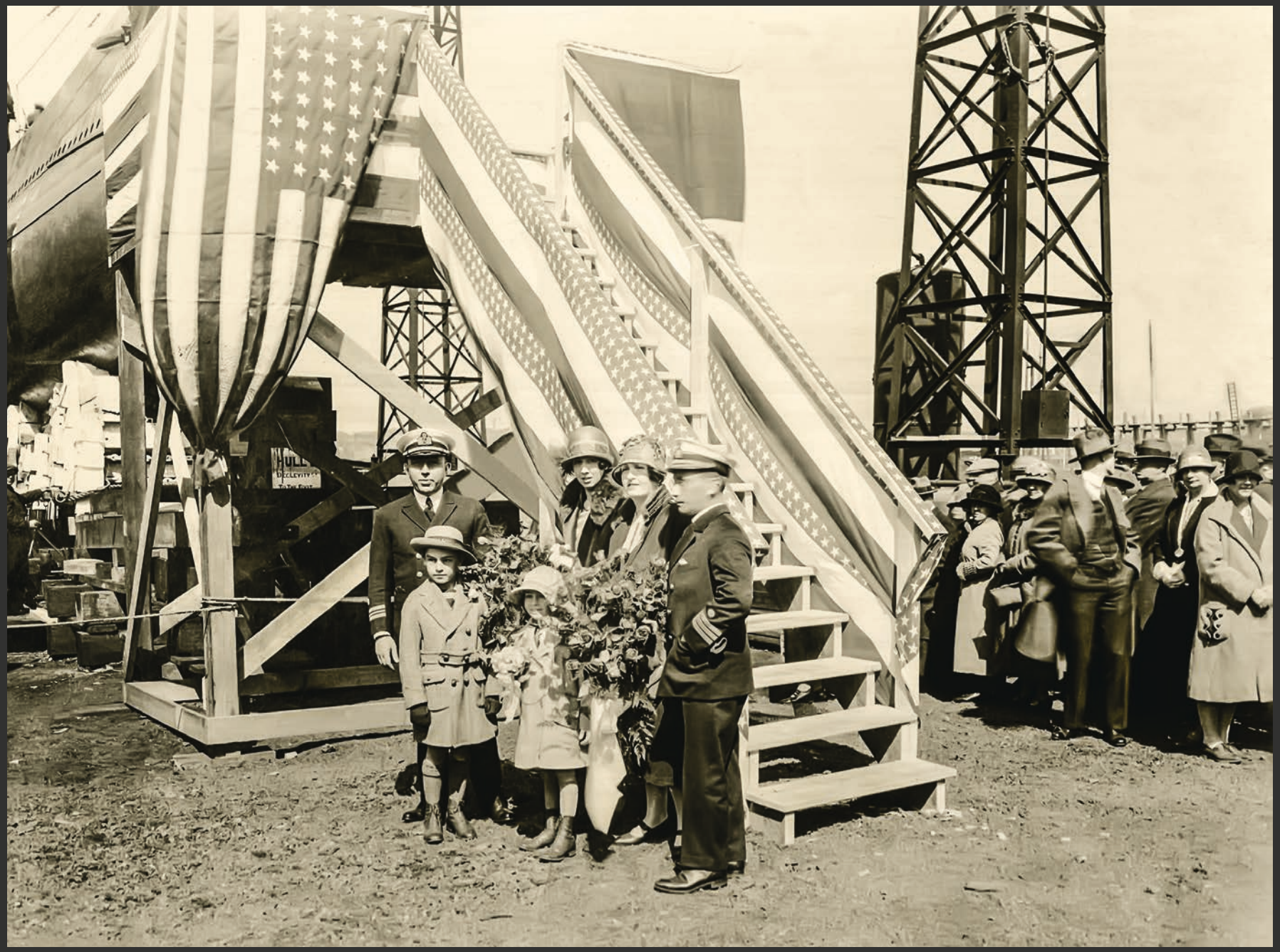

CAPITÁN DE FRAGATA ENRIQUE MONGE Y CAPITÁN DE CORBETA JOSÉ R. ALZAMORA DURANTE BAUTIZO DEL B.A.P. *R-2*, 1926.

Colección Fotográfica del Archivo Histórico de Marina. 25.5 x 20.3 cm.

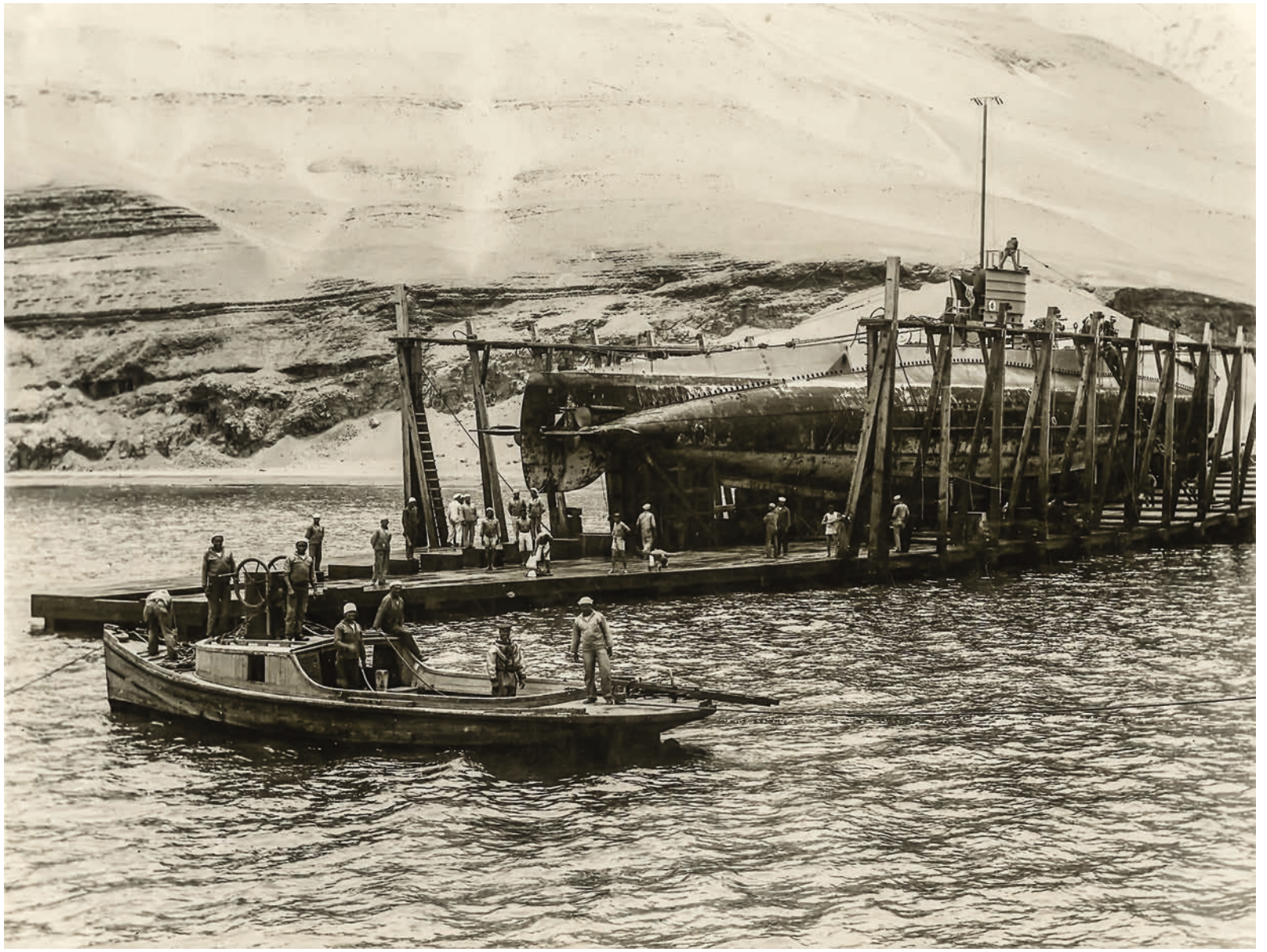

B.A.P. *R-2* EN EL VARADERO DE LA ISLA SAN LORENZO, 1928.

Colección digital Arturo Rubio. Archivo Histórico de Marina.

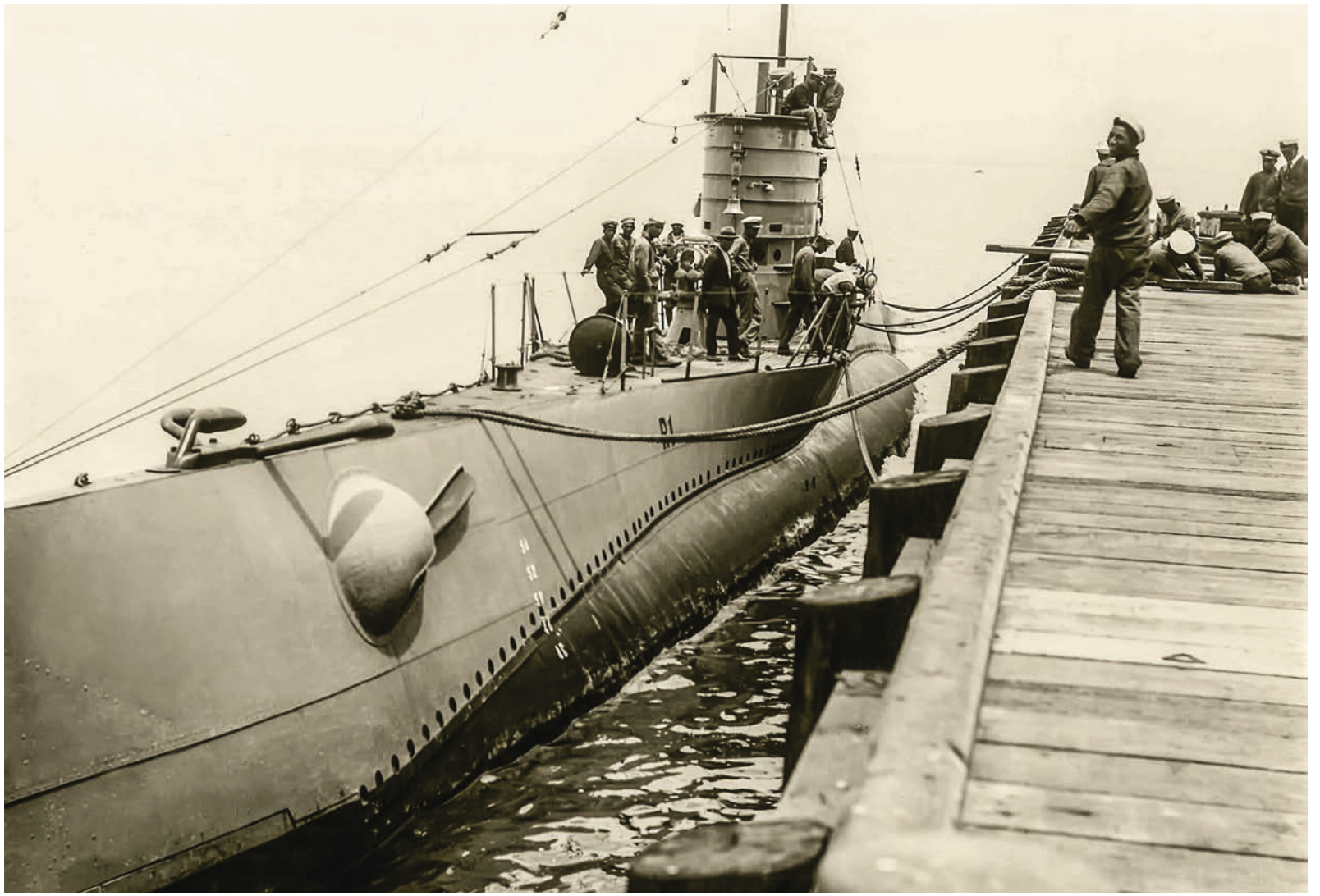

SUBMARINO *R-1* AMARRANDO EN LA ISLA SAN LORENZO, 1928.

Colección digital Arturo Rubio. Archivo Histórico de Marina.



INAUGURACIÓN DE LA BASE NAVAL EN LA ISLA SAN LORENZO, 1926.

Colección Fotográfica digital del Archivo Histórico de Marina.

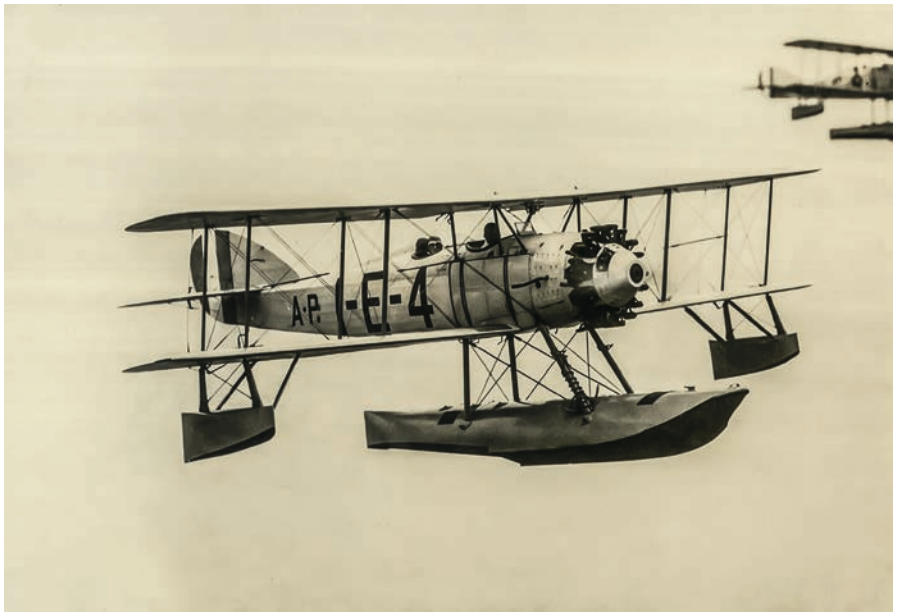

HIDROAVIÓN I-E-4 VOLANDO, CA. 1928.

Colección Fotográfica del Archivo Histórico de Marina. 16.1 x 11.1 cm.

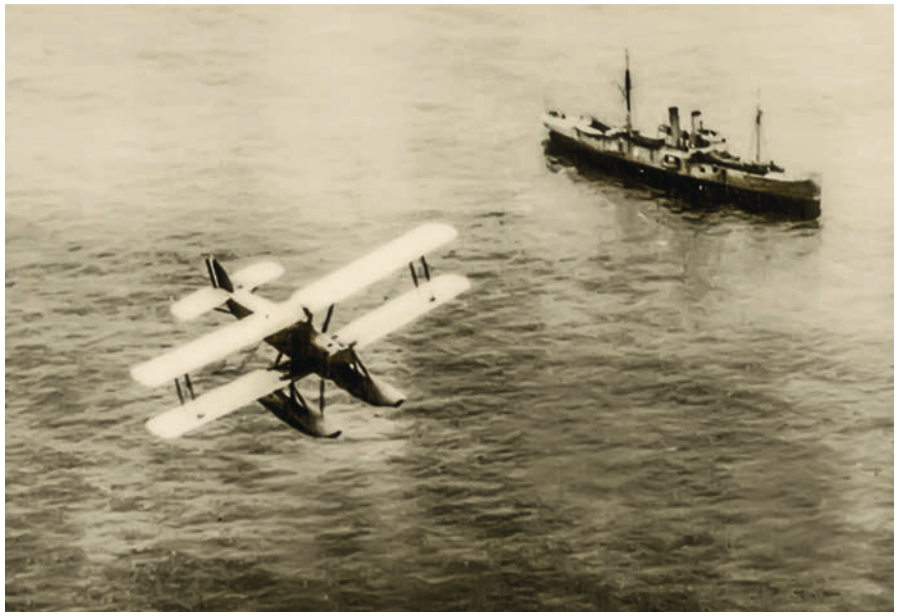

EL B.A.P. *LIMA* DURANTE EJERCICIOS DE ARTILLERÍA EN ANCÓN, 1927.

Álbum Capitán de Corbeta José Rivera López-Aliaga. Archivo Histórico de Marina. 14 x 7.5 cm.



DOS HIDROAVIONES EN LA SELVA, CA. 1929.

Colección Fotográfica del Archivo Histórico de Marina.
17.6 x 12.5 cm.



LANCHA DE GUERRA B.A.P. *NAPO*, 1924.

Colección Fotográfica del Archivo Histórico de Marina. 23.7 x 17.4 cm.



OPERACIONES CON EL HIDROAVIÓN I-R-4, CA. 1929.

Colección Fotográfica del Archivo Histórico de Marina. 17.5 x 12.4 cm.



DESPEGUE DE UN HIDROAVIÓN EN ANCÓN, CA. 1929.

Colección Fotográfica del Archivo Histórico de Marina. 16.5 x 11.3 cm.



PERSONAL DEL SERVICIO DE HIDROAVIACIÓN EN EL 2-E-I, CA. 1929.

Colección Fotográfica del Archivo Histórico de Marina. 17.6 x 12.3 cm.



ESTACIÓN DE HIDROAVIACIÓN DE ANCÓN, DÉCADA DE 1920.

Colección Fotográfica del Archivo Histórico de Marina. 14.4 x 9.8 cm.



PARTE DE LA ESCUADRA PERUANA EN ANCÓN, CA. 1929.

Colección Fotográfica del Archivo Histórico de Marina. 28 x 23 cm.



B.A.P. *ALMIRANTE GRAU*, CA. 1930.

Colección Fotográfica del Archivo Histórico de Marina. 28 x 23 cm.

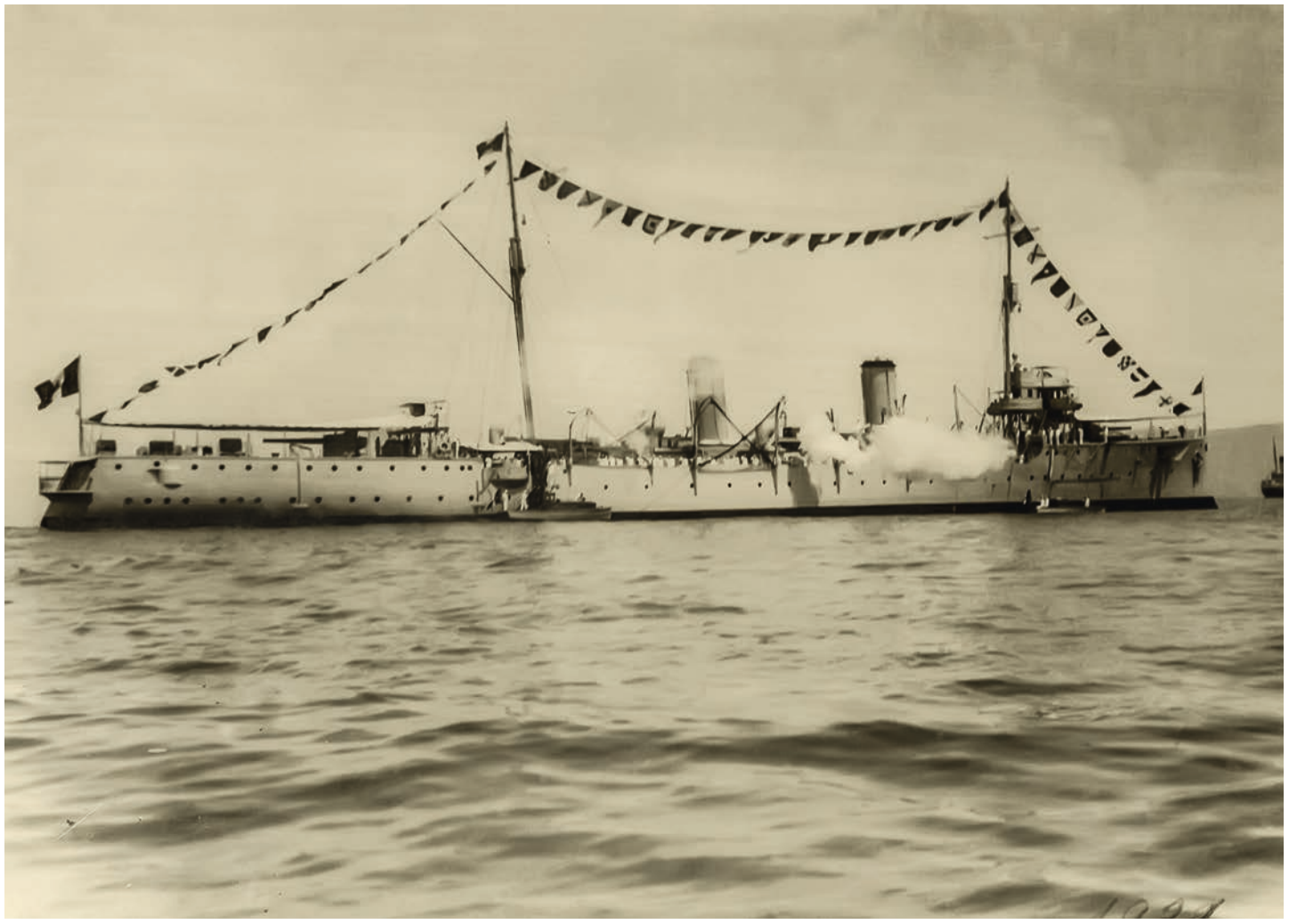

SALVA DE SALUDO DESDE EL B.A.P. *ALMIRANTE GRAU*, 1931.

Colección Fotográfica del Archivo Histórico de Marina. 28 x 23 cm.

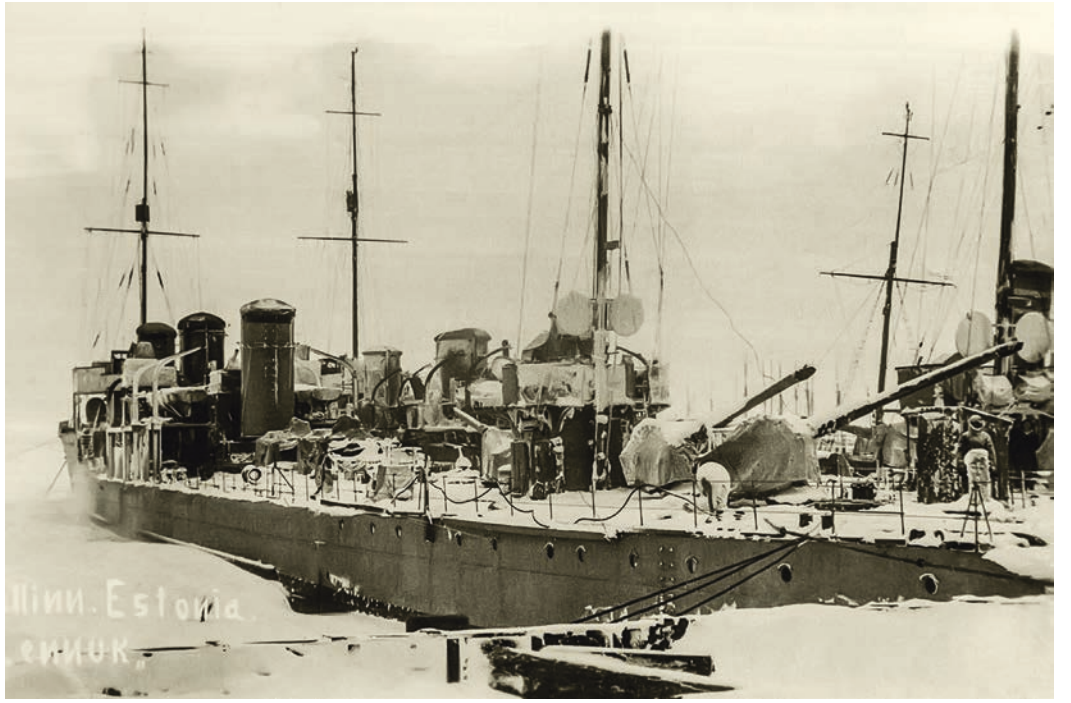

B.A.P. *ALMIRANTE GUISE* Y B.A.P. *ALMIRANTE VILLAR*, EN ESTONIA, CA. 1934.

Colección Fotográfica del Archivo Histórico de Marina. 13 X 8 cm.



B.A.P. *ALMIRANTE GUISE* Y B.A.P. *ALMIRANTE VILLAR*, EN ESTONIA, CA. 1934.

Colección Fotográfica del Archivo Histórico de Marina. 13 X 8 cm.



B.A.P. *PARIÑAS*, B.A.P. *ALMIRANTE VILLAR* Y B.A.P. *ALMIRANTE GUISSE* (SIC), CA. 1934.

Colección Fotográfica del Instituto de Estudios Histórico-Marítimos del Perú. 13 X 8 cm



DOTACIÓN DEL B.A.P. *ALMIRANTE VILLAR*, 1934.

Colección Fotográfica del Archivo Histórico de Marina. 17.2 x 23.9 cm.



CRUCERO *LIMA* (NODRIZA) JUNTO A LOS CUATRO SUBMARINOS *R*, CA. 1930.

Álbum del Vicealmirante Fernando Elías Aparicio. Colección Fotográfica del Instituto de Estudios Histórico-Marítimos del Perú.
11 x 17 cm.



FAENA DE TORPEDOS EN ANCÓN, 1936.

Colección digital Hernán Ponce Gálvez Durand.
Archivo Histórico de Marina.



B.A.P. *ALMIRANTE VILLAR* Y B.A.P. *LIMA* EN LOS RÍOS DE LA AMAZONÍA, CA. 1934.

Álbum Capitán de Corbeta José Rivera López-Aliaga. Archivo Histórico de Marina.
11.5 x 6 cm.



B.A.P. *LIMA* EN LA AMAZONÍA, CA. 1934.

Álbum Capitán de Corbeta José Rivera López-Aliaga. Archivo Histórico de Marina.
11.5 x 6 cm.



LANCHA *FITZCARRALD*, CA. 1941.

Colección Fotográfica del Archivo Histórico de Marina. 18.3 x 12 cm.



LANZAMIENTO DEL B.A.P. *LORETO*, 1934.

Colección Fotográfica del Instituto de Estudios Histórico-Marítimos del Perú, 8 x 13.5 cm.

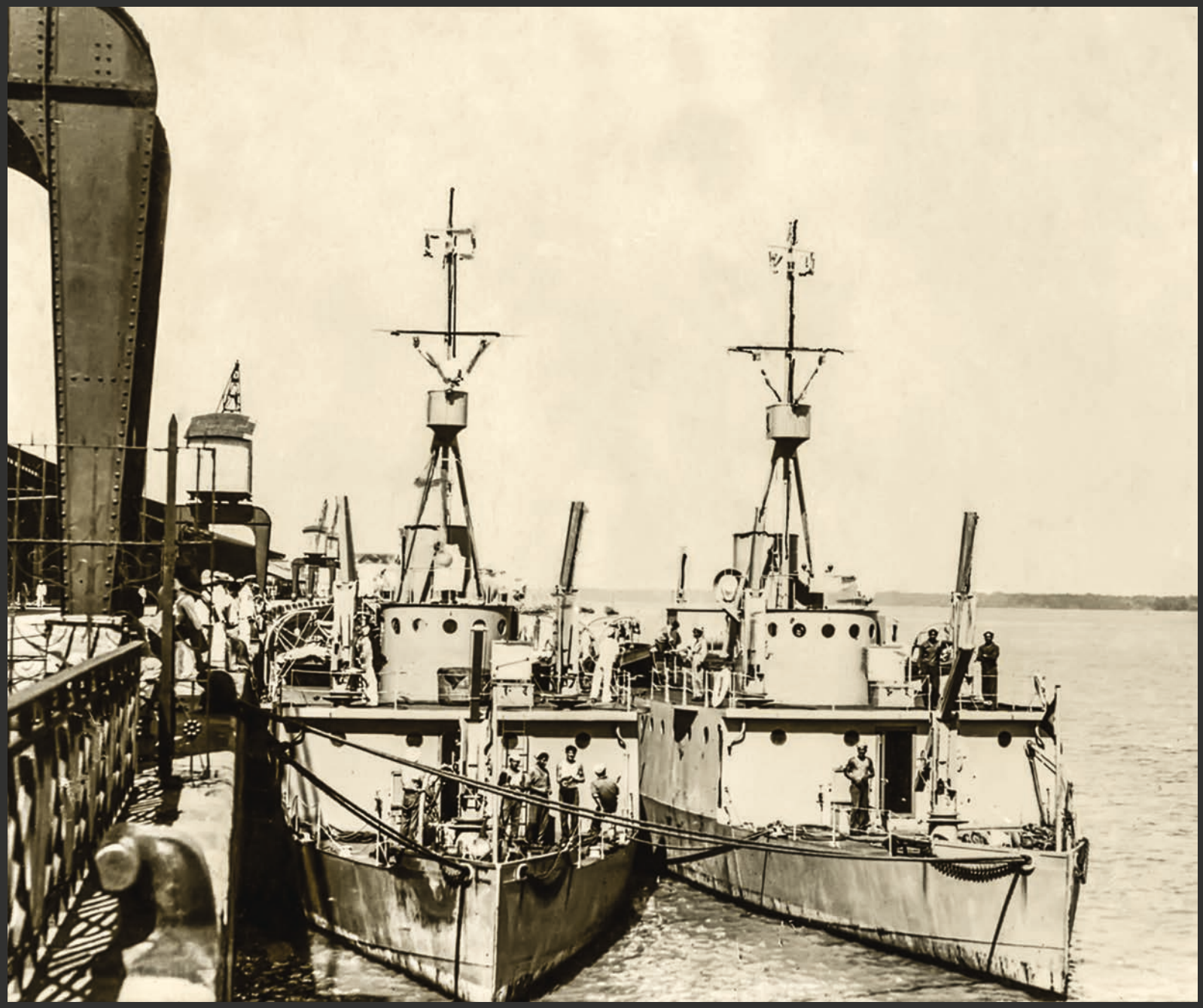

B.A.P. *AMAZONAS* Y B.A.P. *LORETO* EN BELÉM DO PARÁ, 1934.

Colección Fotográfica del Instituto de Estudios Histórico-Marítimos del Perú, 10.5 x 8.7 cm.

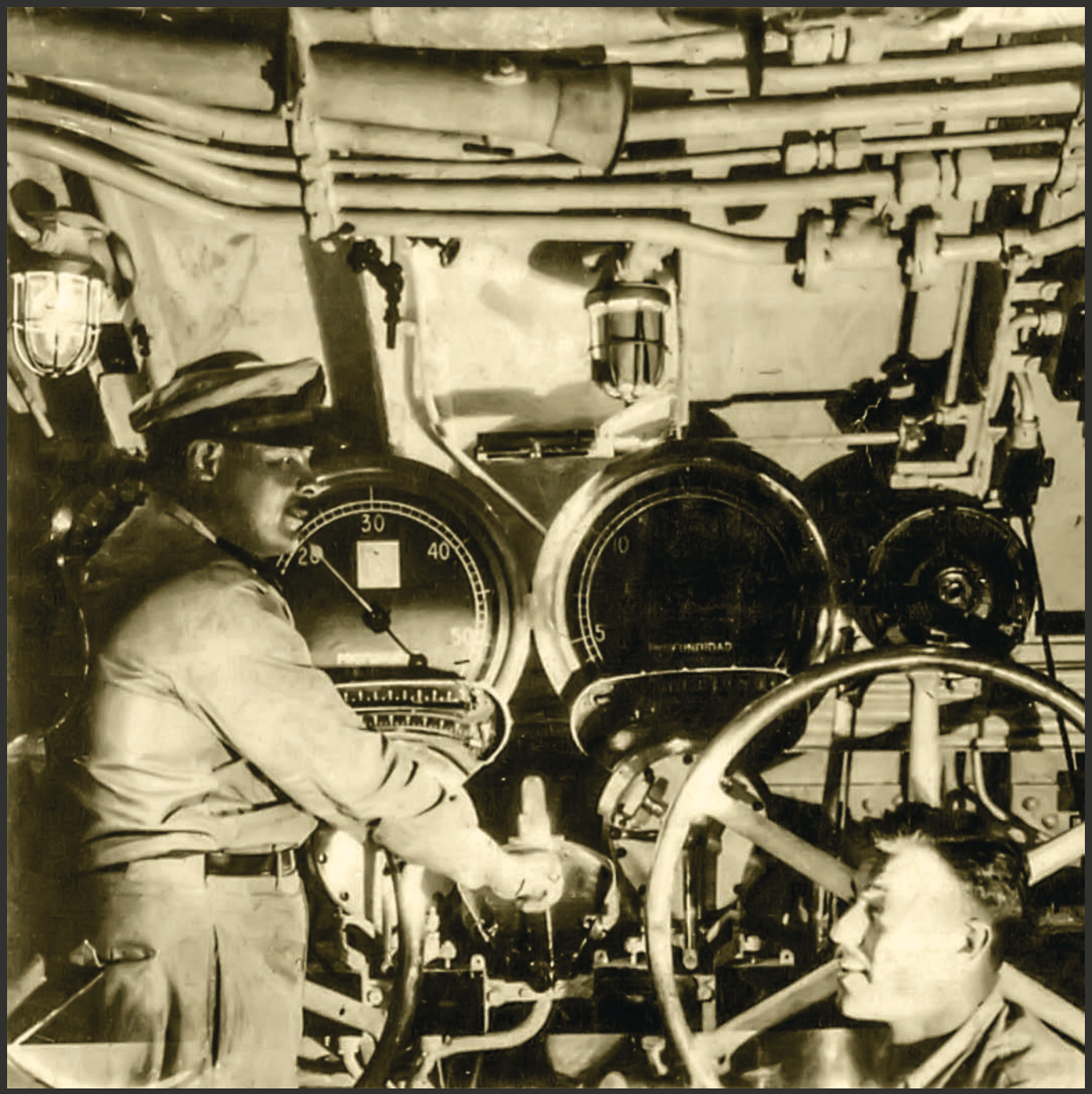

SUBMARINO *R* A 20 METROS DE PROFUNDIDAD, CA. 1942.

Colección digital Miguel Ascenzo Palacio. Archivo Histórico de Marina.



TENIENTE SEGUNDO ENRIQUE FERNÁNDEZ-DÁVILA EN EL P.C. DEL B.A.P. *R-4*, AYUDANTE DE ATAQUE, A CARGO DEL TENIENTE PRIMERO RAMÓN ARRÓSPIDE MEJÍA, EN EL PERISCOPIO, 1949.

Colección familiar Magalí Fernández-Dávila.



PARTE DE LA ESCUADRA PERUANA NAVEGANDO, 1940

Archivo Fotográfico digital del Archivo Histórico de Marina.



SERVICIO RELIGIOSO A BORDO DEL B.A.P. *RÍMAC*, DÉCADA DE 1940.

Colección Fotográfica del Archivo Histórico de Marina. 12.3 x 8.4 cm.



VISTA AÉREA DEL ARSENAL NAVAL, 1943.

Dirección de Aerofotografía de la Fuerza Aérea del Perú. Colección Digital del Archivo Histórico de Marina.



ESCUELA NAVAL DEL PERÚ, CA. 1940.

Colección Fotográfica del Instituto de Estudios Histórico-Marítimos del Perú. 31 x 20 cm.



HIDROAVIÓN VOLANDO FRENTE A LA IGLESIA DE IQUITOS, CA. 1930.

Colección Fotográfica del Archivo Histórico de Marina.
8.1 x 11.7 cm.

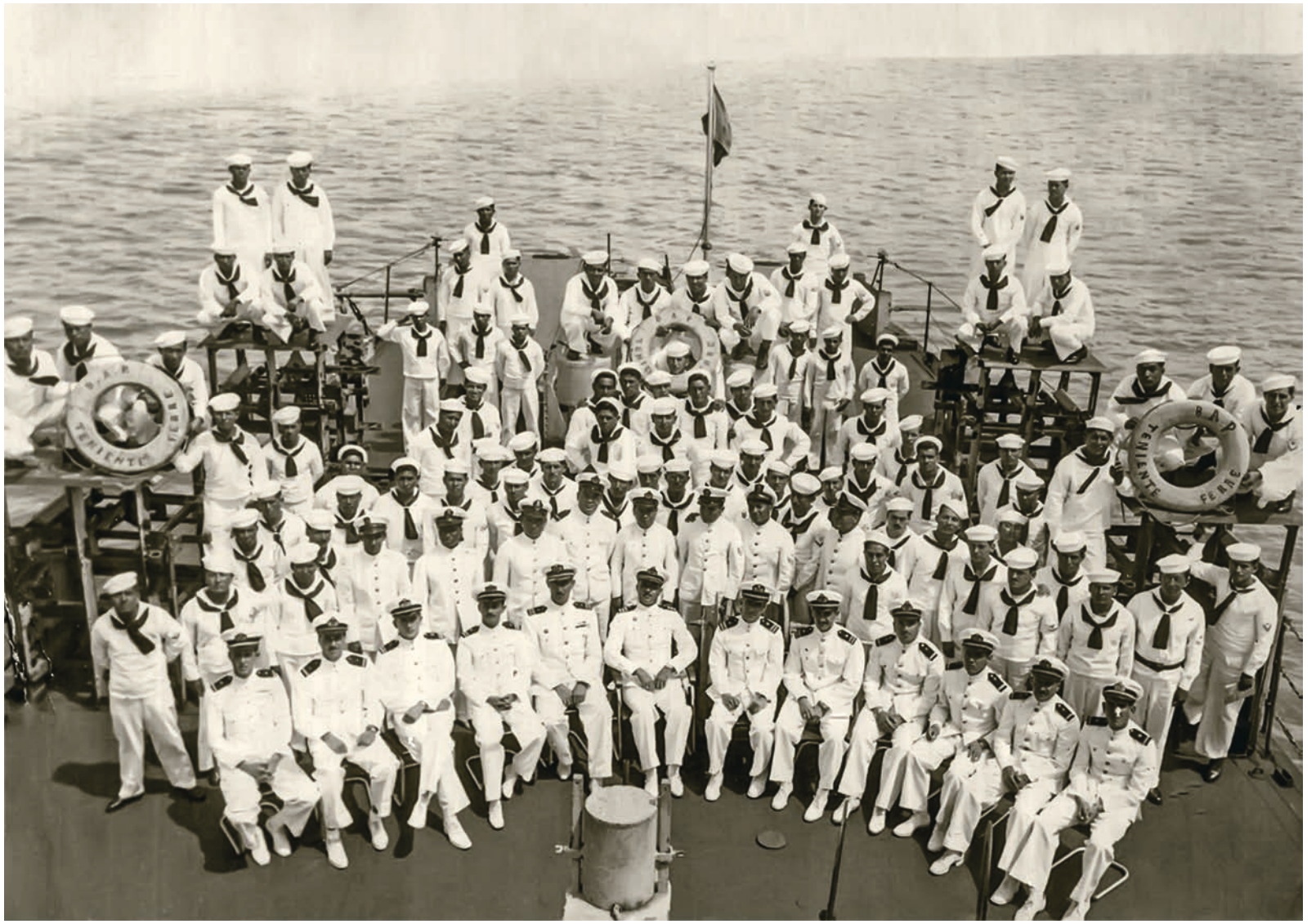

DOTACIÓN DE LA FRAGATA B.A.P. *TENIENTE FERRÉ*, CA. 1948.

Colección Mauricio Novoa. Archivo Histórico de Marina. 24.5 x 18 cm.



B.A.P. *MARAÑÓN*, 1951.

Colección Fotográfica del Archivo Histórico de Marina. 16.9 x 11.3 cm.



B.A.P. *MARAÑÓN* VISTO DESDE POPA, 1951.

Colección Fotográfica del Archivo Histórico de Marina. 16.9 x 11.3 cm.



B.A.P. *AMAZONAS*, 1951.

Colección Fotográfica del Archivo Histórico de Marina. 18.1 x 24 cm.



B.A.P. *MARAÑÓN*, 1951.

Colección Fotográfica del Archivo Histórico de Marina. 22.2 x 16.2 cm.



B.A.P. *AMAZONAS*, CA. 1955.

Colección Fotográfica del Instituto de Estudios Histórico-Marítimos del Perú. 9 x 6 cm.



B.A.P. *UCAYALI*, CA. 1955.

Colección Fotográfica del Instituto de Estudios Histórico-Marítimos del Perú. 9 x 6 cm.



B.A.P. *LORETO*, CA. 1955.

Colección Fotográfica del Instituto de Estudios Histórico-Marítimos del Perú. 9 x 6 cm.



B.A.P. *MARAÑÓN*, CA. 1955.

Colección Fotográfica del Instituto de Estudios Histórico-Marítimos del Perú. 9 x 6 cm.



B.A.P. *AMÉRICA*, CA. 1955.

Colección Fotográfica del Instituto de Estudios Histórico-Marítimos del Perú. 24 x 15 cm.



DOS BARCAZAS DE DESEMBARCO EN OPERACIONES, 1951.

Dirección de Aerofotografía de la Fuerza Aérea del Perú. Colección Digital del Archivo Histórico de Marina.



DOS BARCAZAS DE DESEMBARCO EN OPERACIONES, 1951.

Dirección de Aerofotografía de la Fuerza Aérea del Perú. Colección Digital del Archivo Histórico de Marina.



CEREMONIA DE TRANSFERENCIA Y AFIRMADO DEL PABELLÓN PERUANO EN EL B.A.P. *AGUIRRE*, 1952.

Colección Fotográfica del Archivo Histórico de Marina. 25.4 x 20.5 cm.



ESCOLTA DEL B.A.P. *RODRÍGUEZ*, 1952.

Estudio Coleman.

Colección Fotográfica del Archivo Histórico de Marina. 25.4 x 20.5 cm.

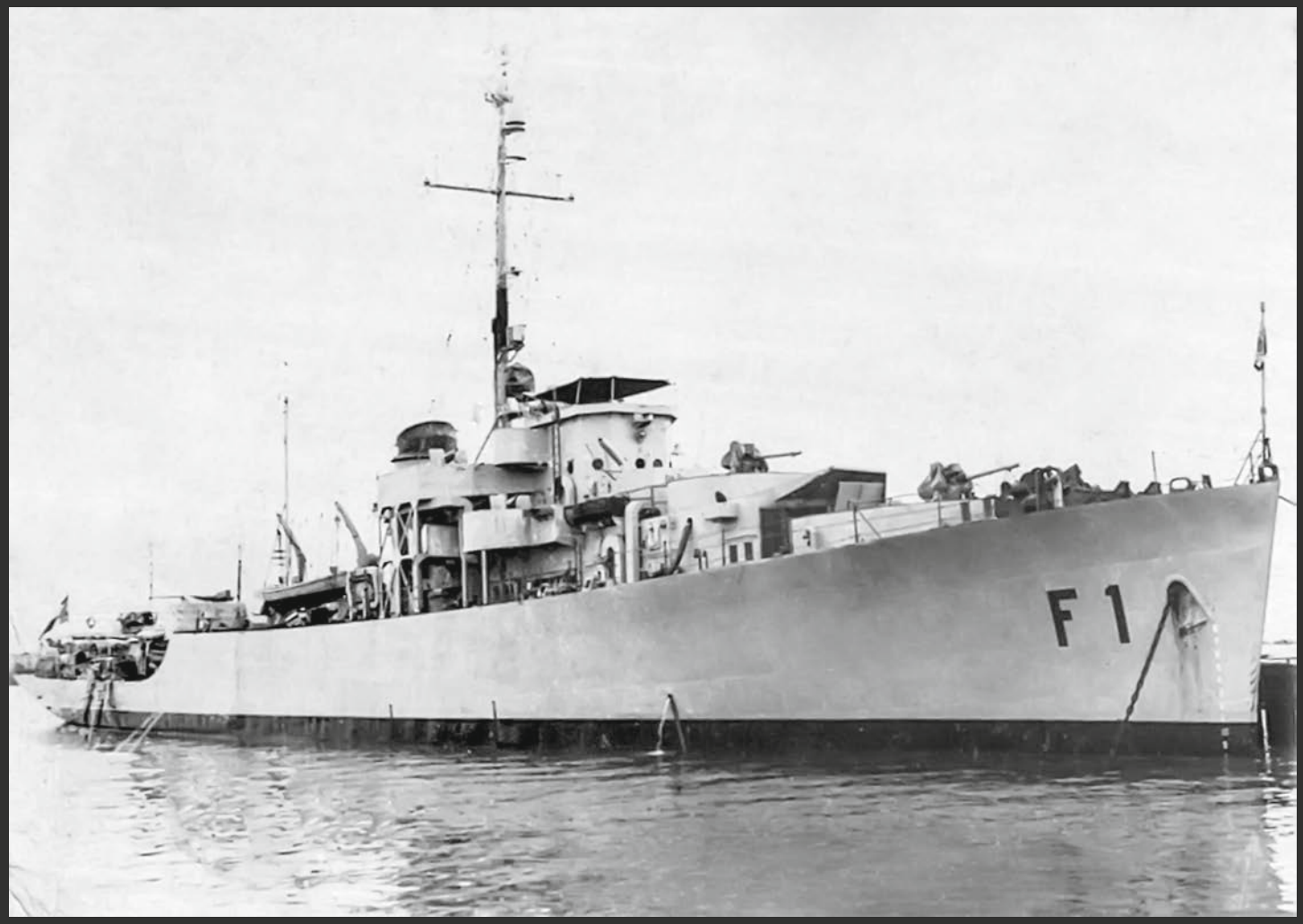

B.A.P. *TENIENTE FERRÉ*, 1953.

Colección digital Víctor Cabrera Gennell. Archivo Histórico de Marina.

Tiene la siguiente inscripción en el reverso:
“Recuerdo de la tripulación del B.A.P. F-1 Tte. Ferré, Callao, 4 de mayo de 1953”.



ACCIÓN LITÚRGICA DURANTE LA TRANSFERENCIA DEL B.A.P. *CASTILLA*, 1952.
Estudio Coleman.

Colección Fotográfica del Archivo Histórico de Marina. 25.4 x 20.5 cm.



CAPITÁN DE NAVÍO LUIS LLOSA GONZALES-PAVÓN JUNTO AL EMBAJADOR DEL PERÚ EN ESTADOS UNIDOS DE AMÉRICA FERNANDO BERCKEMEYER DURANTE LA CEREMONIA DE ENTREGA DE LOS DESTRUCTORES DE LA CLASE CANNON, 1952.

Estudio Coleman.

Colección Fotográfica del Archivo Histórico de Marina. 25.4 x 20.5 cm.

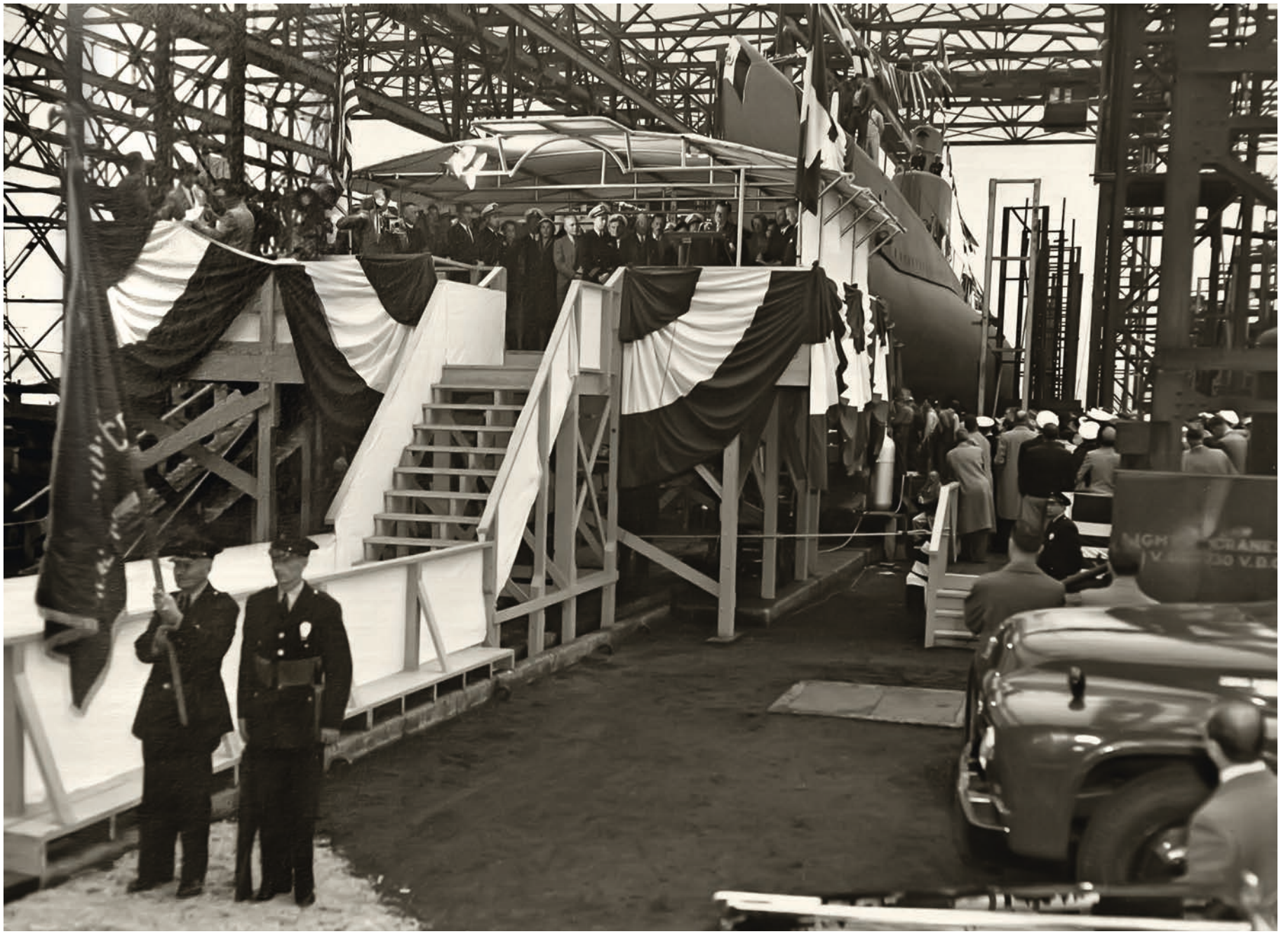

BOTADURA DEL *TIBURÓN*, 1953.

Colección Fotográfica del Archivo Histórico de Marina. 25.4 x 20.3 cm.



BAUTIZO DEL B.A.P. *LOBO*, 1954.

Colección Fotográfica del Archivo Histórico de Marina.
25.4 x 20.3 cm.



LANZAMIENTO DEL B.A.P. *LOBO*, 1954.

Colección Fotográfica del Archivo Histórico de Marina.
25.4 x 20.3 cm.



LANZAMIENTO DEL B.A.P. *LOBO*, 1954.

Colección Fotográfica del Archivo Histórico de Marina. 25.4 x 20.3 cm.

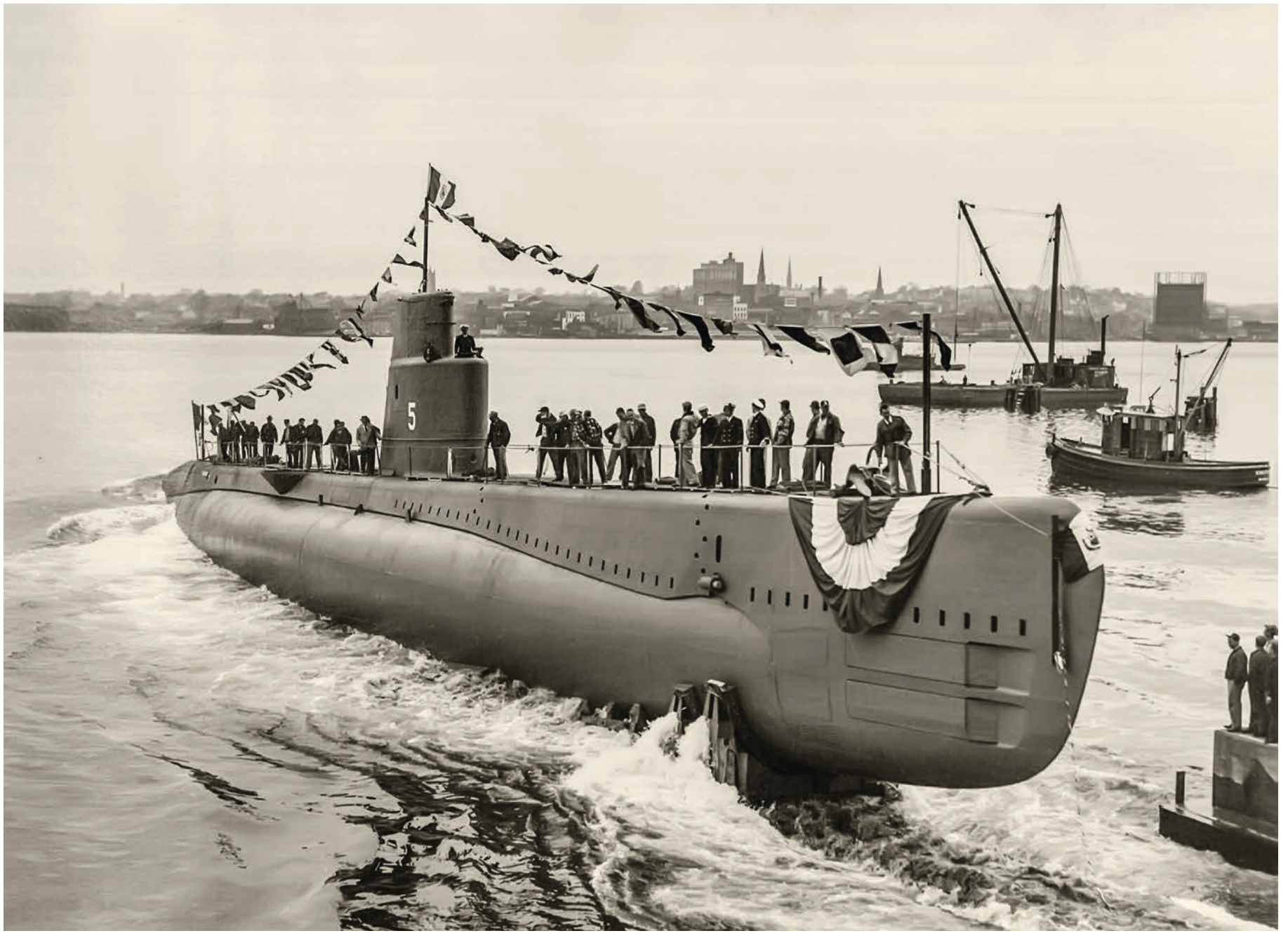

LANZAMIENTO DEL B.A.P. *TIBURÓN*, 1954.

Colección Fotográfica del Archivo Histórico de Marina. 25.4 x 20.3 cm.



VICEALMIRANTE ROQUE SALDÍAS (DE CIVIL), CAPITÁN DE FRAGATA LUIS E. VARGAS CABALLERO, SEÑORA DAVIDSON (MADRINA), CAPITAN DE FRAGATA CARLOS SALMÓN CAVERO Y EMBAJADOR RICARDO RIVERA SCHREIBER, DURANTE EL LANZAMIENTO DEL B.A.P. *SECHURA*, 1954.

Colección Fotográfica del Archivo Histórico de Marina. 25.5 x 20 cm.



PRESIDENTE DE LA REPÚBLICA MANUEL A. ODRÍA JUNTO AL VICEALMIRANTE ROQUE SALDÍAS A BORDO DEL B.A.P. *AMÉRICA*, 1955.

Colección Fotográfica del Archivo Histórico de Marina.
17.3 x 11.5 cm.



DESPEDIDA DEL B.A.P. *LOBO*, 1954.

Colección Fotográfica del Archivo Histórico de Marina.
25.4 x 20.3 cm.



SUBMARINOS B.A.P. *R*, CA. 1956.

Colección Fotográfica del Archivo Histórico de Marina. 18.5 x 12 cm.



MINISTRO DE MARINA CONTRALMIRANTE EMILIO BARRÓN A BORDO DE UN BUQUE DE LA ESCUADRA, 1957.

Colección Fotográfica del Archivo Histórico de Marina. 15.8 x 10.4 cm.



BOTADURA DEL B.A.P. *ZORRITOS*, 1959.

Colección Fotográfica del Archivo Histórico de Marina.
17.5 x 11.7 cm.



ESCUADRA PERUANA NAVEGANDO, 1959.

Dirección de Aerofotografía de la Fuerza Aérea del Perú. Colección Digital del Archivo Histórico de Marina.

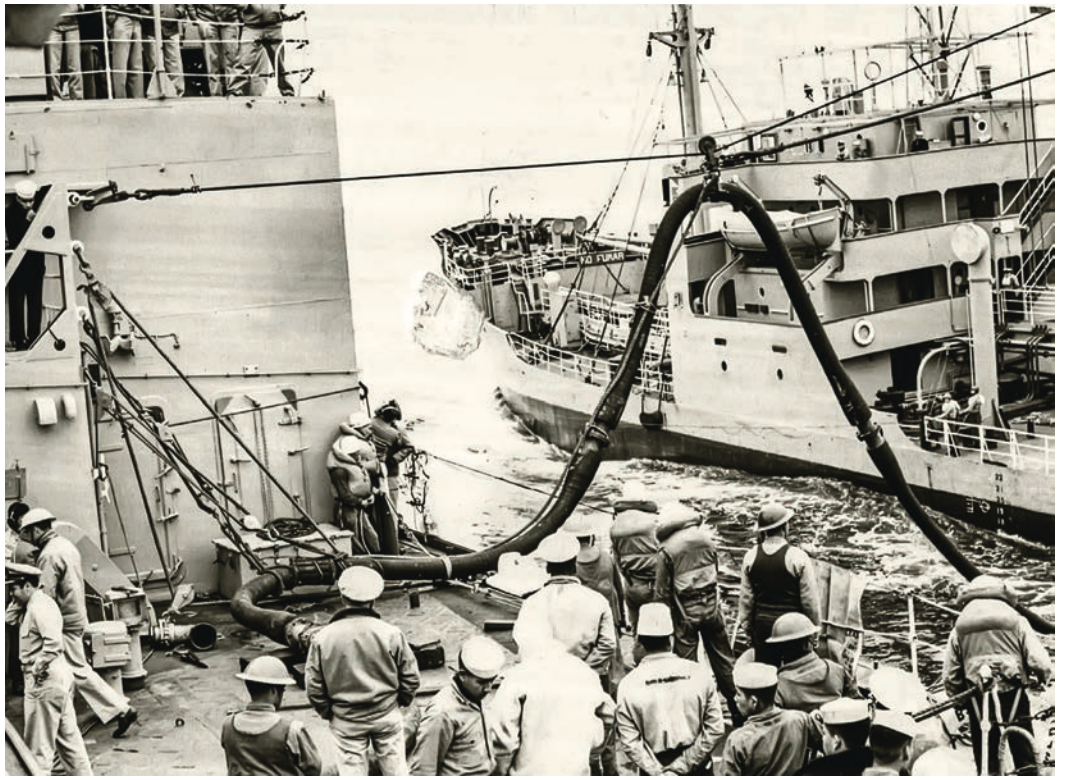

TRANSFERENCIA DE COMBUSTIBLE CON EL B.A.P. *TALARA*, CA. 1959.

Colección Fotográfica del Archivo Histórico de Marina.
9 x 11.9 cm.



TRANSFERENCIA DE COMBUSTIBLE CON EL B.A.P. *TALARA*, CA. 1959.

Colección Fotográfica del Archivo Histórico de Marina.
9 x 11.9 cm.



TRANSFERENCIA DE COMBUSTIBLE CON EL B.A.P. *TALARA*, CA. 1959.

Colección Fotográfica del Archivo Histórico de Marina. 9 x 11.9 cm.



LANZAMIENTO DEL B.A.P. *ZORRITOS*, 1959.

Colección Fotográfica del Archivo Histórico de Marina. 24.5 x 19.5 cm.



B.A.P. *PAITA*, 1959.

Colección Fotográfica del Archivo Histórico de Marina. 24.5 x 19.3 cm.



VISTA AÉREA DEL B.A.P. *ALMIRANTE GRAU*, 1960.

Colección Fotográfica del Archivo Histórico de Marina. 24.3 x 19 cm.



VISTA AÉREA DEL B.A.P. *ALMIRANTE GRAU*, RODEADO DE EMBARCACIONES MENORES, 1960.

Colección Fotográfica del Archivo Histórico de Marina. 24.3 x 19 cm.



B.A.P. *ALMIRANTE GRAU*, INGRESANDO A LA RADA EXTERIOR DEL CALLAO, 1960.

Colección Fotográfica del Archivo Histórico de Marina. 24.3 x 19 cm.



B.A.P. *ALMIRANTE GRAU*, INGRESANDO A LA BASE NAVAL DEL CALLAO, 1960.

Colección Fotográfica del Archivo Histórico de Marina. 24.3 x 19 cm.



B.A.P. *ALMIRANTE GRAU*, PASANDO POR EL CANAL DE PANAMÁ, 1960.

Colección Fotográfica del Archivo Histórico de Marina. 24.3 x 19 cm.

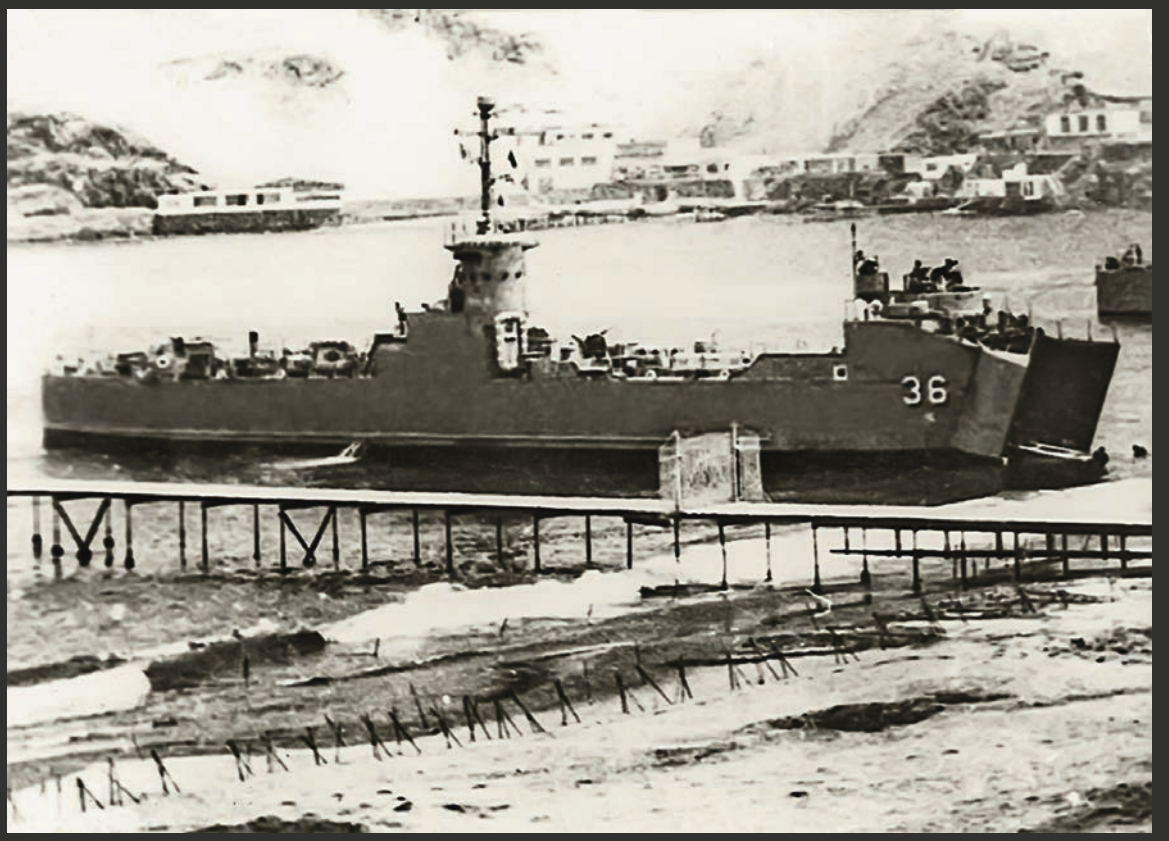

B.A.P. *LOMAS*, CA. 1961.

Colección Fotográfica del Instituto de Estudios Histórico-Marítimos del Perú. 9 x 6 cm.



B.A.P. *VILLAR*, B.A.P. *RODRÍGUEZ*, B.A.P. *AGUIRRE* Y B.A.P. *CASTILLA*, 1961.

Dirección de Aerofotografía de la Fuerza Aérea del Perú. Colección Digital del Archivo Histórico de Marina.

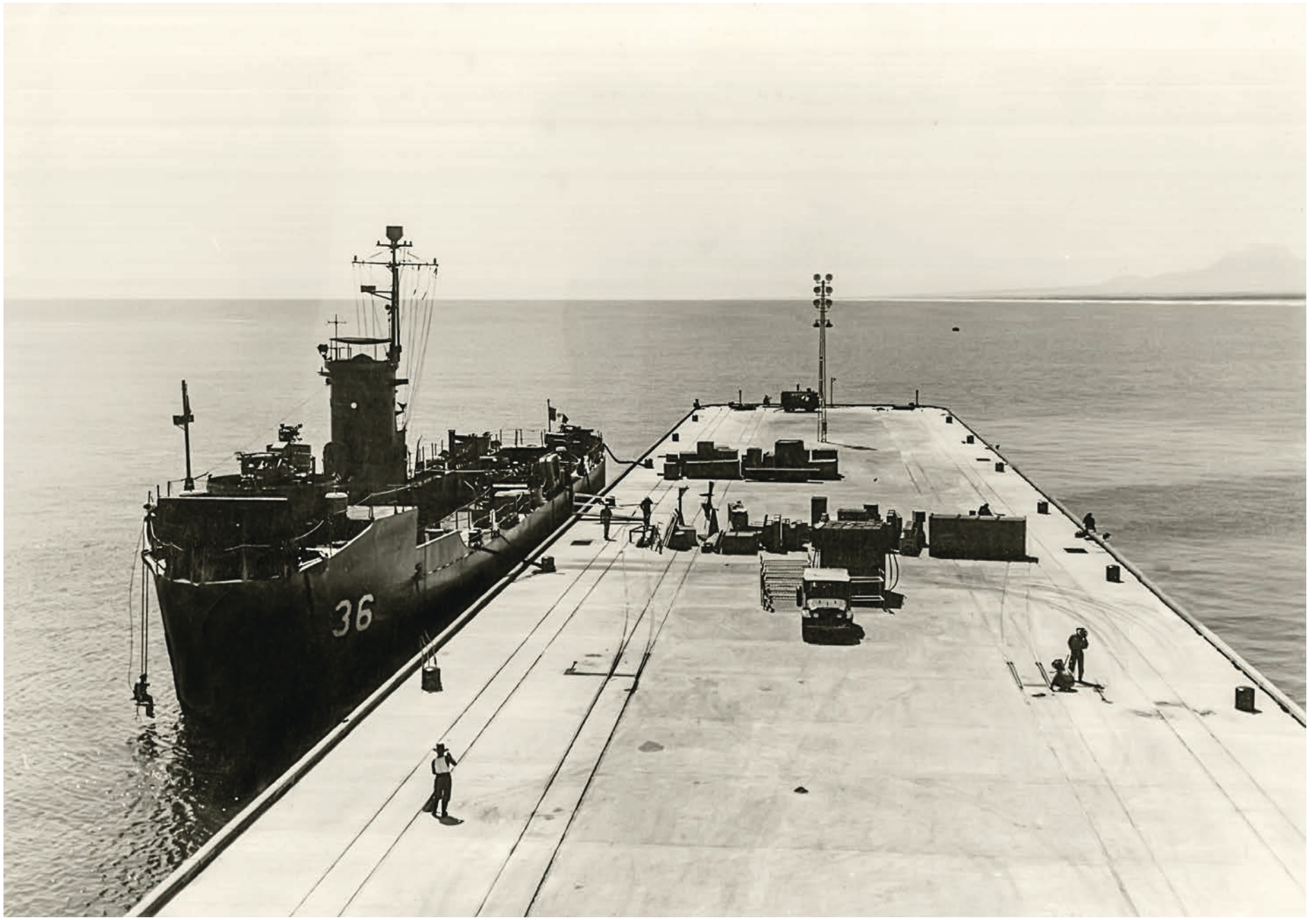

B.A.P. *LOMAS* AMARRADO EN EL MUELLE DEL PUERTO DE SALAVERRY, 1961.

Colección Fotográfica del Archivo Histórico de Marina. 24 x 18 cm.



VISTA AÉREA DE LA BASE NAVAL DEL CALLAO, 1961.

Dirección de Aerofotografía de la Fuerza Aérea del Perú. Colección Digital del Archivo Histórico de Marina. 24.3 x 19 cm.

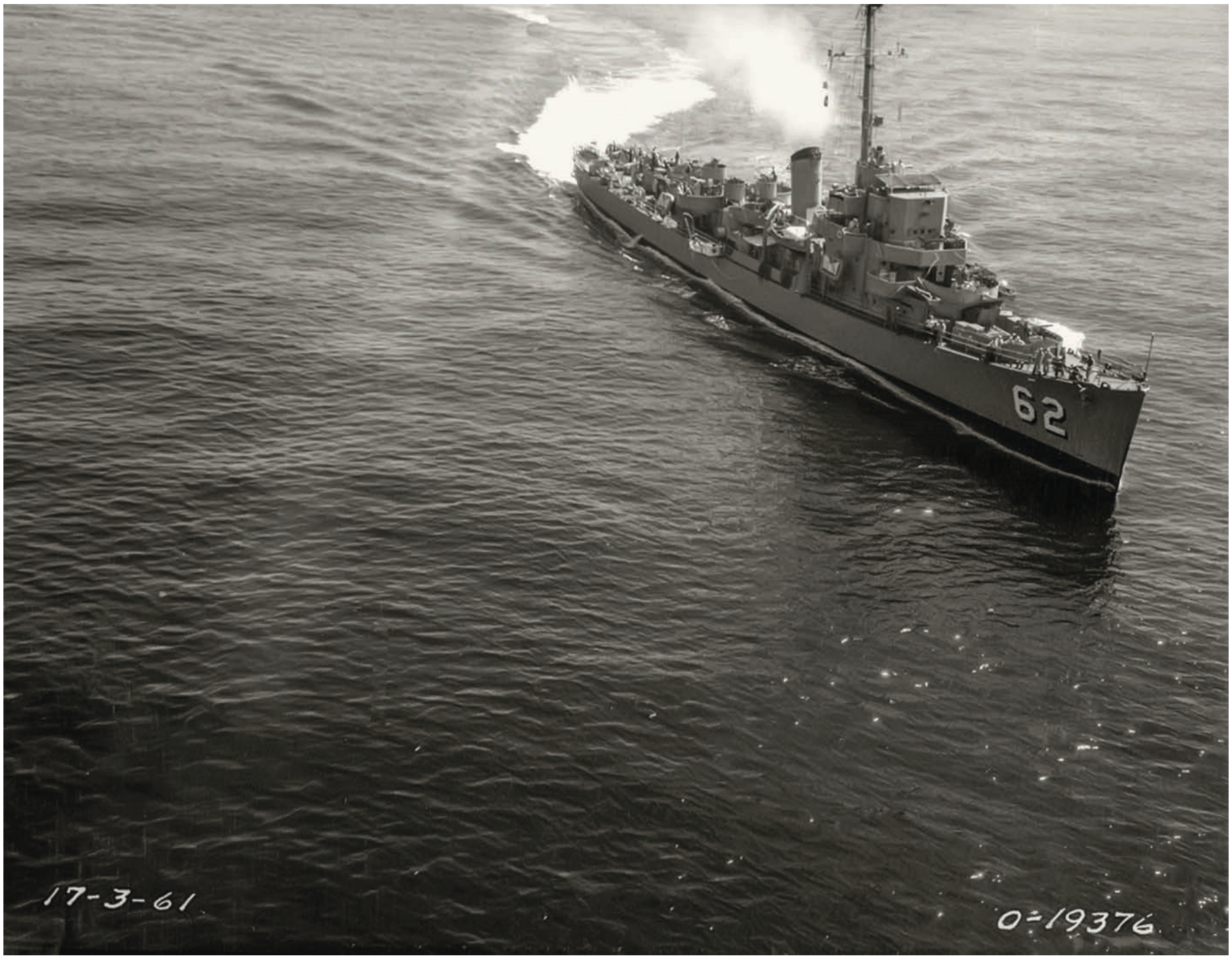

DE-62 B.A.P. *AGUIRRE*, 1961.

Dirección de Aerofotografía de la Fuerza Aérea del Perú. Colección Digital del Archivo Histórico de Marina.

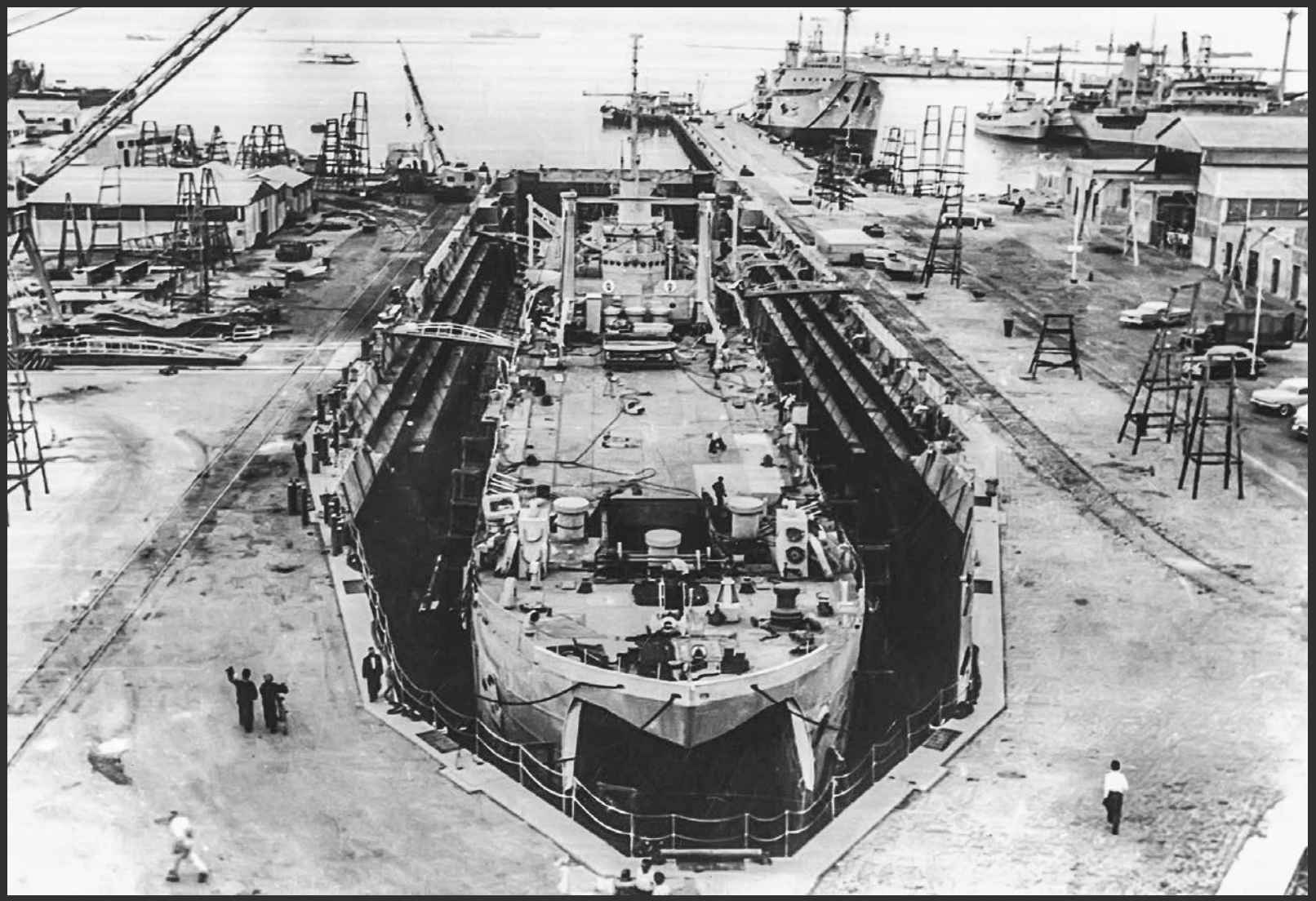

ARSENAL NAVAL, CA. 1960.

Colección Fotográfica del Archivo Histórico de Marina. 17.8 x 12 cm.

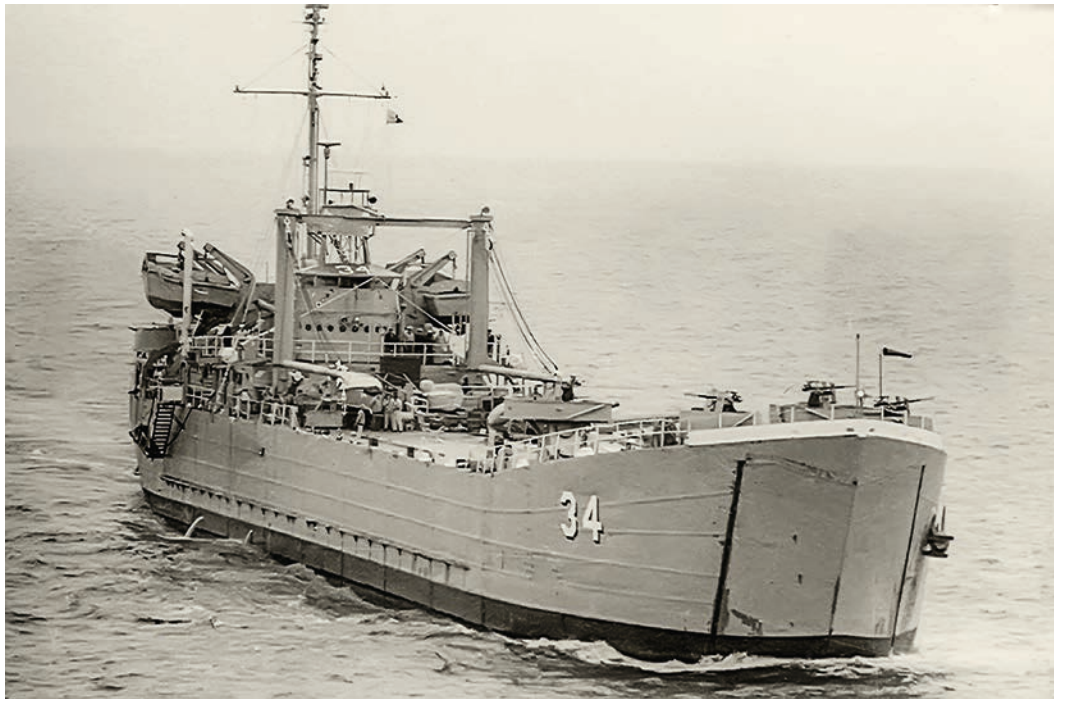

B.A.P. *CHIMBOTE*, CA. 1961.

Colección Fotográfica del Instituto de Estudios Histórico-Marítimos del Perú. 9 x 6 cm.

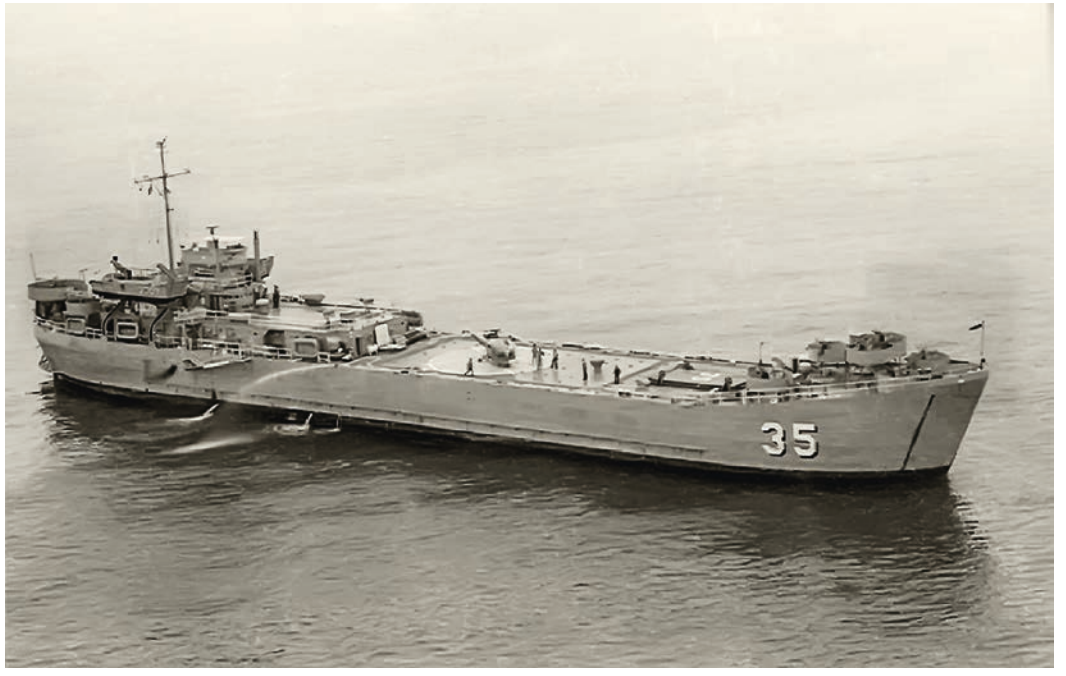

B.A.P. *PAITA*, CA. 1961.

Colección Fotográfica del Instituto de Estudios Histórico-Marítimos del Perú. 9 x 6 cm.



MANIOBRAS EN LA MAR CON EL B.A.P. *AGUIRRE*, 1962.

Colección Fotográfica del Archivo Histórico de Marina. 25.3 x 20.7 cm.



VICEALMIRANTE JUAN FRANCISCO TORRES MATOS, MINISTRO DE MARINA, INSPECCIONANDO LA CAPITANÍA DE TALARA, 1963.

Dirección de Información de la Marina.

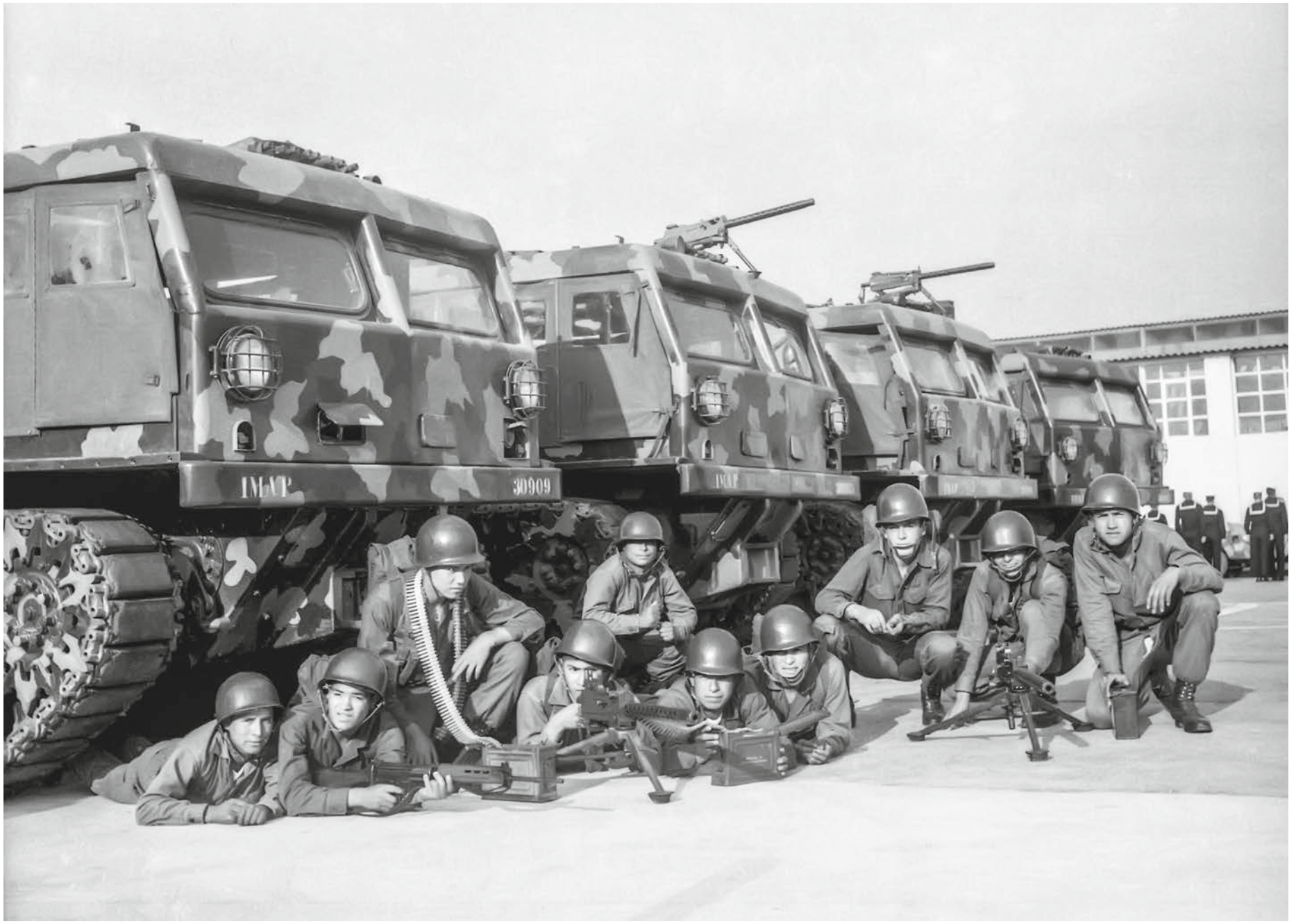

INFANTES DE MARINA DELANTE DE VEHÍCULOS DESPUÉS DE LA OPERACIÓN AYACUCHO, 1963.

Dirección de Información de la Marina.



INFANTES DE MARINA DESPUÉS DE LA OPERACIÓN AYACUCHO, 1963.

Dirección de Información de la Marina.



B.A.P. *AGUIRRE*, 1964.

Colección Fotográfica del Archivo Histórico de Marina. 12.8 x 9 cm.



LLEGADA DEL B.A.P. *INDEPENDENCIA* A LA BASE NAVAL DEL CALLAO, 1964.

Dirección de Información de la Marina.



FAMILIARES Y MARINOS VISITANDO EL B.A.P. *INDEPENDENCIA*, 1964.

Dirección de Información de la Marina.



TRANSFERENCIA DE CARGA ENTRE EL B.A.P. *ALMIRANTE GRAU* Y B.A.P. *CORONEL BOLOGNESI*, CA. 1965.

Colección Fotográfica del Archivo Histórico de Marina. 18.1 x 11.8 cm.



MARINEROS POSANDO DURANTE LA CEREMONIA DE INAUGURACIÓN DE LA BASE DE AVIACIÓN NAVAL, 1966.

Dirección de Información de la Marina.



FAENA DE CARGA DE TORPEDOS EN EL B.A.P. *DOS DE MAYO*, 1968.

Dirección de Información de la Marina.



FAENA DE TORPEDOS EN EL B.A.P. *DOS DE MAYO*, 1968.

Dirección de Información de la Marina.



B.A.P. *VILLAR*, DÉCADA DE 1970.

Colección Fotográfica del Archivo Histórico de Marina. 17.6 x 13.8 cm.



HELICÓPTERO BELL 47-G POSANDO EN OTRO BUQUE DE LA ESCUADRA, 1970.

Álbum del Vicealmirante Rafael Duran Rey.
Colección Fotográfica del Instituto de Estudios Histórico-Marítimos del Perú.
18 x 12 cm.



EL DD-71 B.A.P. *VILLAR* Y UN HELICÓPTERO BELL 47-G POSADO EN OTRO BUQUE DE LA ESCUADRA, DÉCADA DE 1970.

Álbum del Vicealmirante Rafael Duran Rey.
Colección Fotográfica del Instituto de Estudios Histórico-Marítimos del Perú.
18 x 12 cm.



TRIPULANTES PERUANOS DEL DESTRUCTOR B.A.P. *GUISE* MANTIENEN LA LÍNEA DE TRANSFERENCIA DE CARGA LIGERA ANTES DE COMENZAR LA MANIOBRA CON LA FRAGATA U.S.S. *HARRY E. YARNELL*, DURANTE LAS OPERACIONES UNITAS XI, 1970.

Álbum del Vicealmirante Rafael Duran Rey. Colección Fotográfica del Instituto de Estudios Histórico-Marítimos del Perú. 11.5 x 16.7 cm.

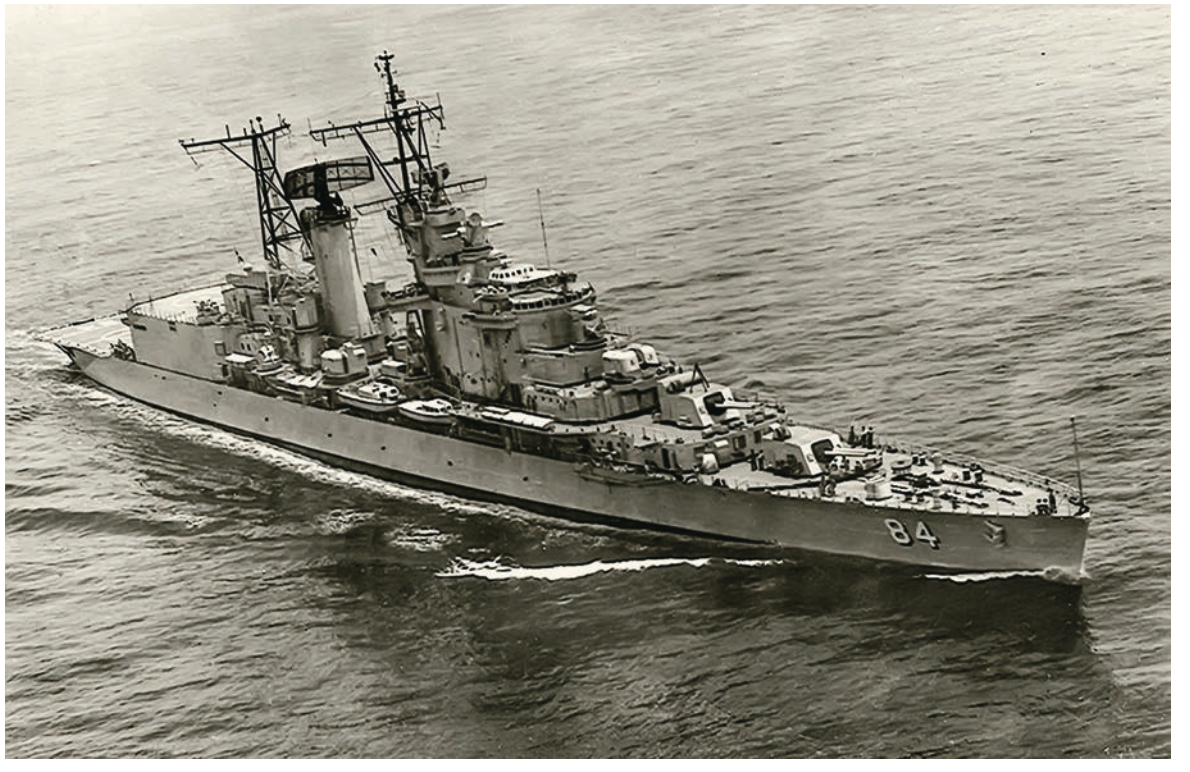

B.A.P. *AGUIRRE*, DÉCADA DE 1970.

Colección Fotográfica del Instituto de Estudios Histórico-Marítimos del Perú. 9 x 6 cm



B.A.P. *CORONEL BOLOGNESI*, DÉCADA DE 1970.

Colección Fotográfica del Instituto de Estudios Histórico-Marítimos del Perú. 25.5 x 20.5 cm.



B.A.P. *ALMIRANTE GRAU* JUNTO A EMBARCACIONES MENORES, 1970.

Álbum del Vicealmirante Rafael Duran Rey. Colección Fotográfica del Instituto de Estudios Histórico-Marítimos del Perú. 24 x 18.5 cm.



B.A.P. *LOBITOS*, CA. 1969.

Colección Fotográfica del Archivo Histórico de Marina. 24 x 18 cm.



DESTRUCTOR B.A.P. *VILLAR* LANZANDO UN TORPEDO POR LA BANDA DE BABOR, DÉCADA DE 1970.

Colección Fotográfica del Instituto de Estudios Histórico-Marítimos del Perú. 32 x 25 cm.

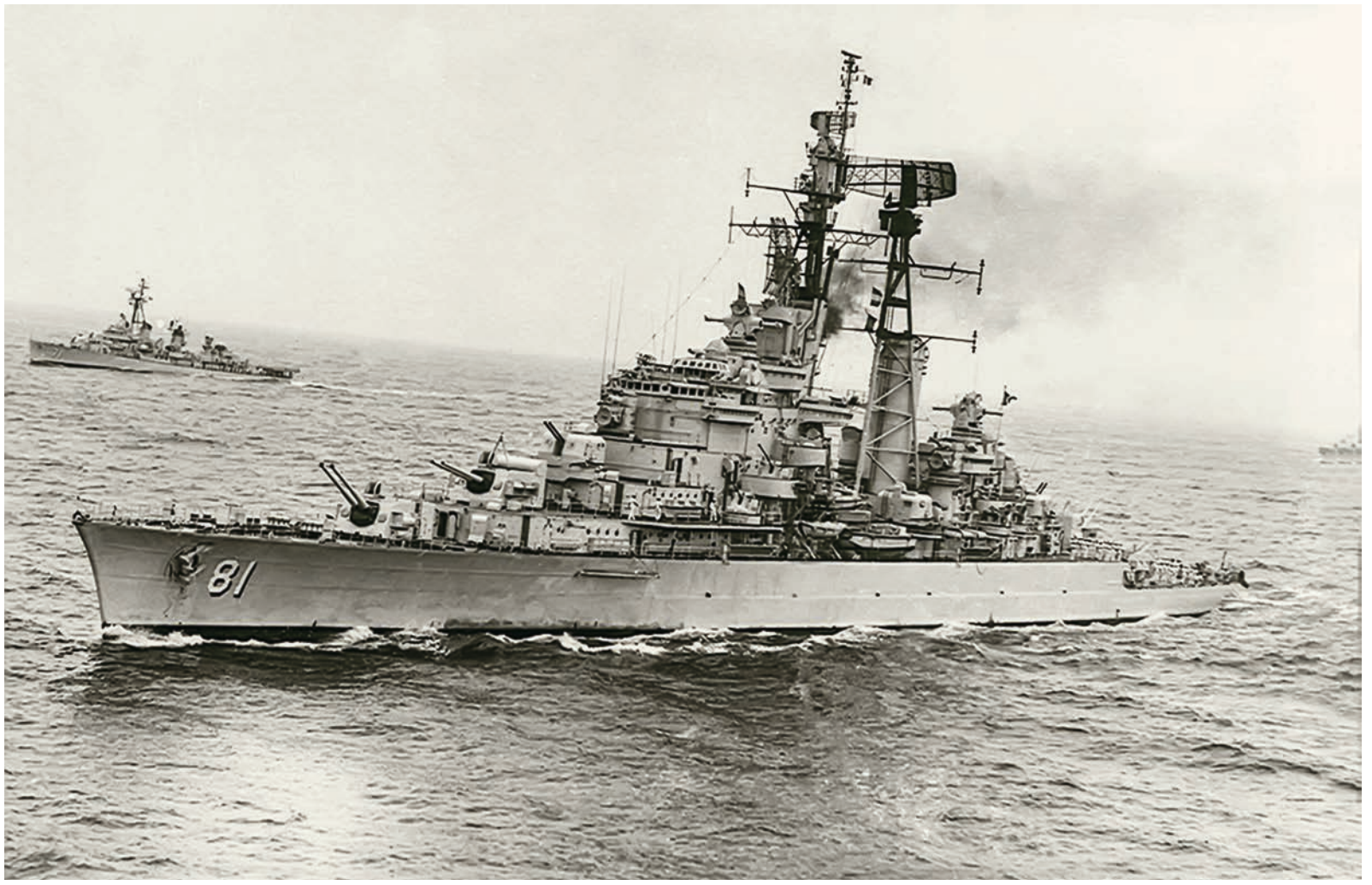

B.A.P. *ALMIRANTE GRAU* JUNTO AL B.A.P. *VILLAR*, DÉCADA DE 1970.

Colección Fotográfica del Instituto de Estudios Histórico-Marítimos del Perú. 24.5 x 18 cm.



LANZAMIENTO DEL B.A.P. *RÍMAC* (PROYECTO 008), 1971.

Álbum del Valm. Fernando Elías Aparicio. Ministro de Marina. Colección Fotográfica del Instituto de Estudios Histórico-Marítimos del Perú.
24 x 18 cm.



VICEALMIRANTE LUIS ERNESTO VARGAS CABALLERO, MINISTRO DE MARINA Y COMANDANTE GENERAL DE LA MARINA, INGRESANDO AL FLAMANTE B.A.P. *ALMIRANTE GRAU*, 1973.

Colección Fotográfica del Archivo Histórico de Marina. 23.9 x 17.7 cm.



DOTACIÓN DEL B.A.P. *ALMIRANTE GRAU*, 1974.

Dirección de Información de la Marina.



VICEALMIRANTE LUIS ERNESTO VARGAS CABALLERO, MINISTRO DE MARINA INSPECCIONADO LA FUERZA FLUVIAL DEL AMAZONAS, 1974.

Dirección de Información de la Marina.



B.A.P. *CASTILLA* INCORPORADO A LA FUERZA FLUVIAL DEL AMAZONAS, 1974.

Dirección de Información de la Marina.

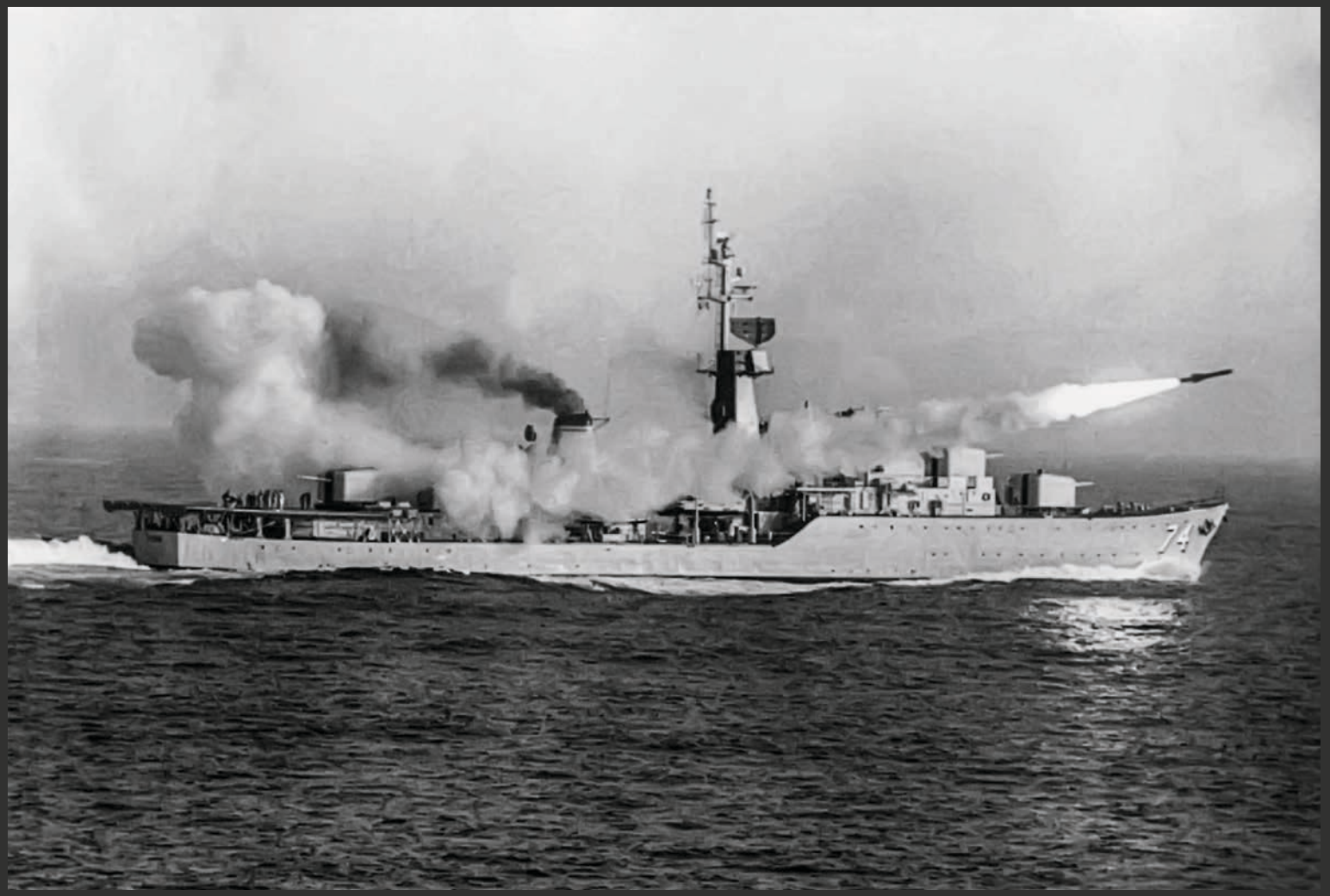

LANZAMIENTO DE MISIL EXOCET DESDE EL B.A.P. *FERRÉ*, 1984.

Dirección de Información de la Marina.



AVIONES TRACKER, 1975.

Dirección de Información de la Marina.



BENDICIÓN DE LOS AVIONES TRACKER, 1975.

Dirección de Información de la Marina.



LLEGADA DEL B.A.P. *ARICA* A LA BASE NAVAL DEL CALLAO, 1975.

Dirección de Información de la Marina.



MINISTRO DE MARINA Y COMANDANTE GENERAL DE LA MARINA VICEALMIRANTE JORGE PARODI GALLIANI, INSPECCIONANDO AL RECIÉN ARRIBADO B.A.P. *LA PEDRERA*, 1975.

Dirección de Información de la Marina.



SUBMARINOS EN LA RADA EXTERIOR DE LA BAHÍA DEL CALLAO, 1975.

Dirección de Información de la Marina.



RESCATE DE NÁUFRAGOS POR EL B.A.P. *QUIÑONES*, 1975.

Dirección de Información de la Marina.



POPA DEL B.A.P. *QUIÑONES* DURANTE EL RESCATE DE NÁUFRAGOS,1975.

Dirección de Información de la Marina.



TRANSFERENCIA DE CARGA LIGERA ENTRE EL B.A.P. *PALACIOS* Y EL B.A.P. *ALMIRANTE GRAU*, 1977.

Dirección de Información de la Marina.



ARRIBO DEL B.A.P. *AGUIRRE*, 1978.

Dirección de Información de la Marina.



B.A.P. *AGUIRRE*, 1978.

Dirección de Información de la Marina.



HELICÓPTERO DECOLANDO DESDE EL B.A.P. *FERRÉ* DURANTE EL OPERATIVO NORTE, 1978.

Dirección de Información de la Marina.



B.A.P. *PALACIOS*, B.A.P. *VILLAR* Y B.A.P. *GUISE* OPERANDO, 1979.

Dirección de Información de la Marina.



EL B.A.P. *INDEPENDENCIA* Y EL B.A.P. *FERRÉ* OPERANDO FRENTE A TACNA, 1979.

Dirección de Información de la Marina.



EL B.A.P. *INDEPENDENCIA* Y EL B.A.P. *FERRÉ* OPERANDO FRENTE A TACNA POR LOS CINCUENTA AÑOS DE SU INCORPORACIÓN AL PERÚ, 1979.

Dirección de Información de la Marina.



BUQUES DE LA ESCUADRA PERUANA OPERANDO FRENTE A TACNA POR LOS CINCUENTA AÑOS DE SU INCORPORACIÓN AL PERÚ, 1979.

Dirección de Información de la Marina.



TRES COMPONENTES DEL PODER NAVAL, 1979.

Dirección de Información de la Marina.

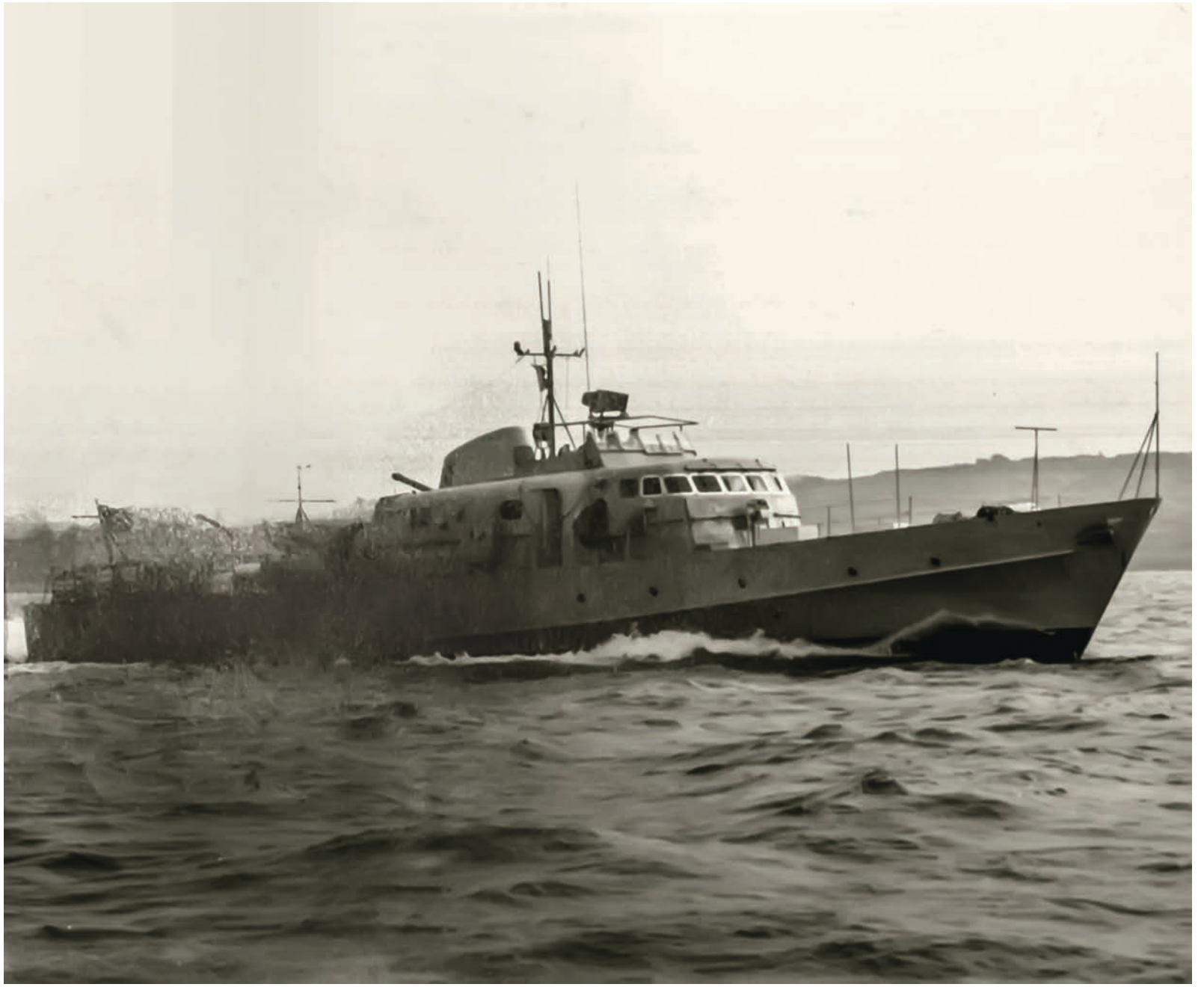

LANCHA CAÑONERA TORPEDERA VOSPER, DÉCADA DE 1970.

Dirección de Información de la Marina.



CELEBRACIÓN DEL DÍA DEL GUARDACOSTAS, 1980.

Dirección de Información de la Marina.

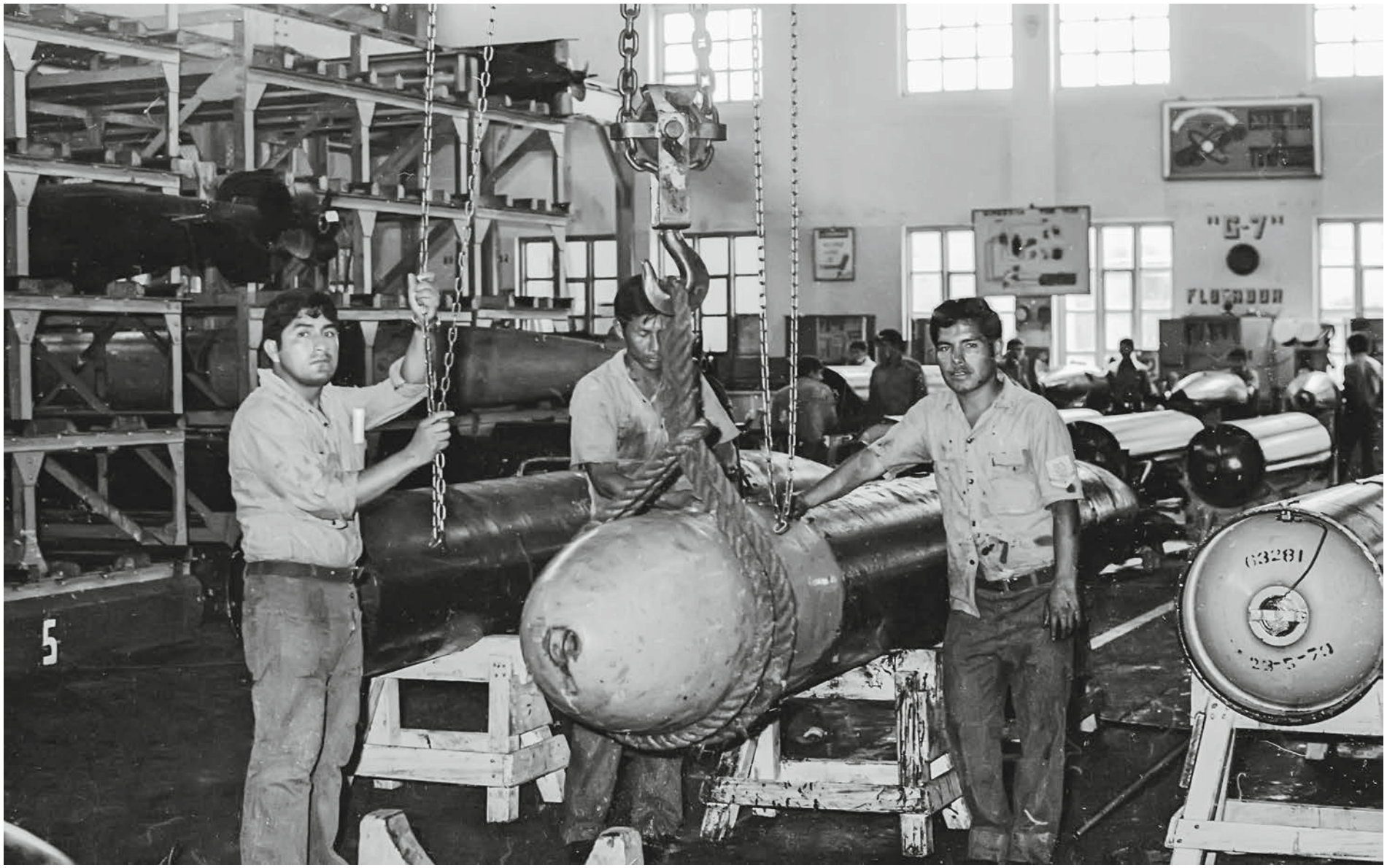

PERSONAL DE LA ESTACIÓN DE TORPEDOS, 1980.

Dirección de Información de la Marina.



DESEMBARCO ANFIBIO DESDE EL B.A.P. *PAITA*, 1980.

Dirección de Información de la Marina.



CORBETA NAVEGANDO, DÉCADA DE 1980.

Colección Fotográfica digital del Archivo Histórico de Marina.



OFICIALES DEL B.A.P. *VELARDE*, DÉCADA DE 1980.

Colección Fotográfica digital del Archivo Histórico de Marina.



TRIPULACIÓN DEL B.A.P. *VELARDE*, DÉCADA DE 1980.

Colección Fotográfica digital del Archivo Histórico de Marina.

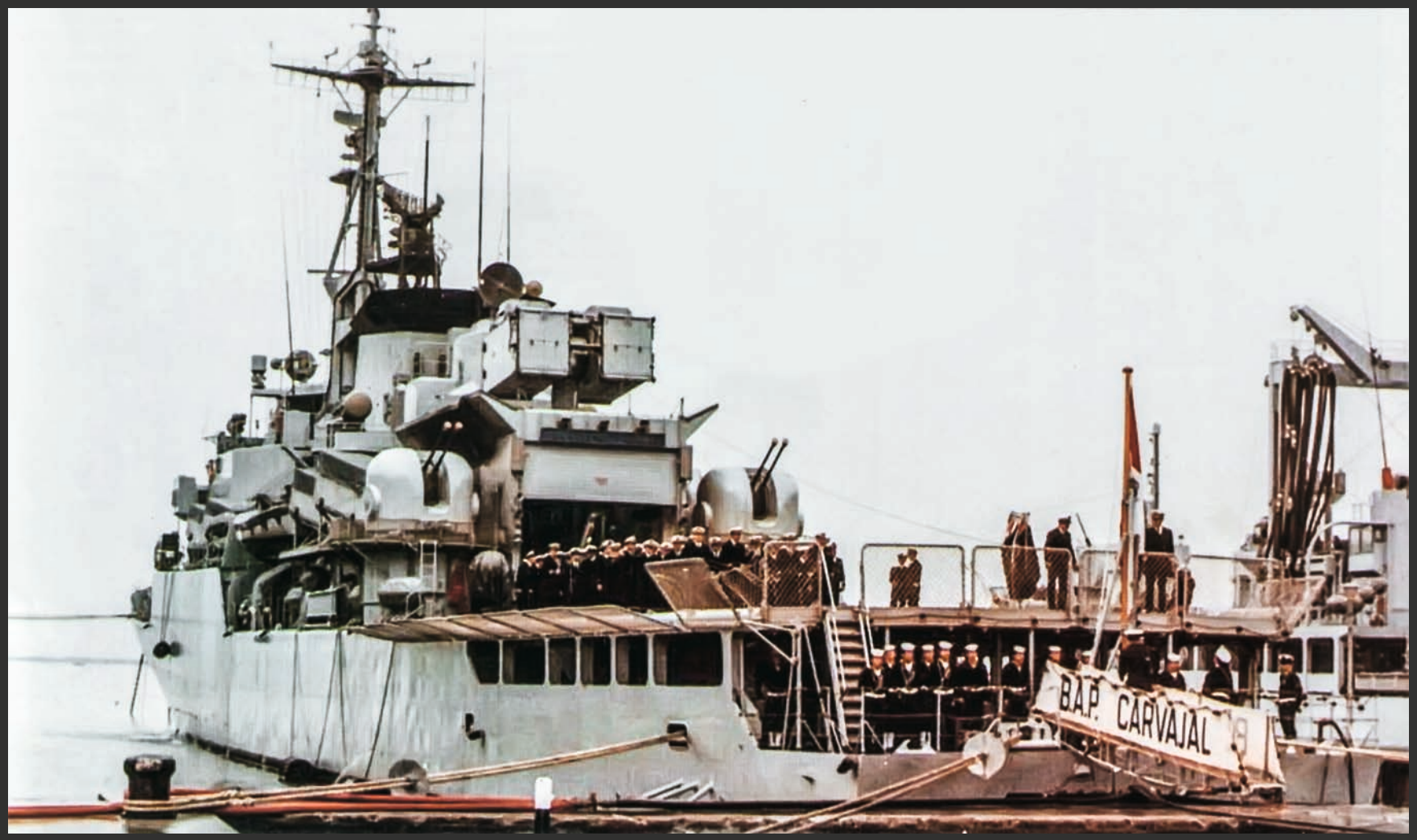

B.A.P. *CARVAJAL* AMARRADO A LA MEDITERRÁNEA, 1980.

Donación digital del Contralmirante Fernando Grau Umlauff. Archivo Histórico de Marina.

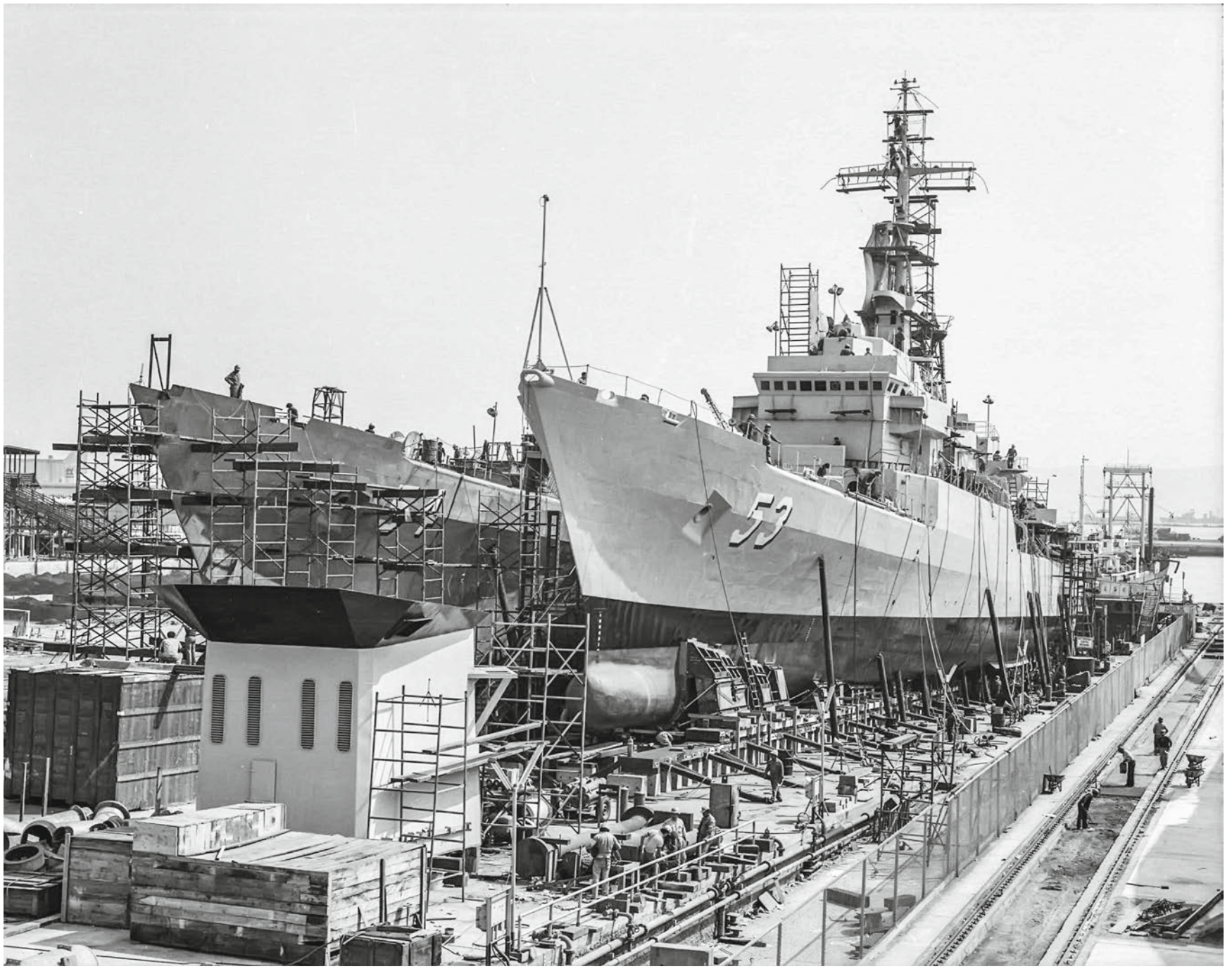

B.A.P. *MONTERO* Y B.A.P. *MARIÁTEGUI* EN CONSTRUCCIÓN EN EL SIMA-CALLAO, 1982.

Dirección de Información de la Marina.





LANZAMIENTO DEL B.A.P. *MONTERO*, 1982.

Dirección de Información de la Marina.



BOTADURA DEL B.A.P. *MONTERO*, 1982.

Colección Fotográfica digital del Archivo Histórico de Marina.



CAPITÁN DE NAVÍO FERNANDO GRAU UMLAUFF Y EL TENIENTE SEGUNDO CARLOS TEJADA MERA A BORDO DEL B.A.P. *CARVAJAL*, 1982.

Dirección de Información de la Marina.



ARRIBO DEL B.A.P. *PISAGUA*, 1983.

Dirección de Información de la Marina.



LANZAMIENTO DEL B.A.P. *MARIÁTEGUI*, 1984.

Dirección de Información de la Marina.



CEREMONIA DE ENTREGA DEL B.A.P. *RÍO TAMBO*, 1982.

Dirección de Información de la Marina.



BAP *PALACIOS* DM-73. HELO SH-3D POSADO EN EL B.A.P. *AGUIRRE*, 1984,

Dirección de Información de la Marina.

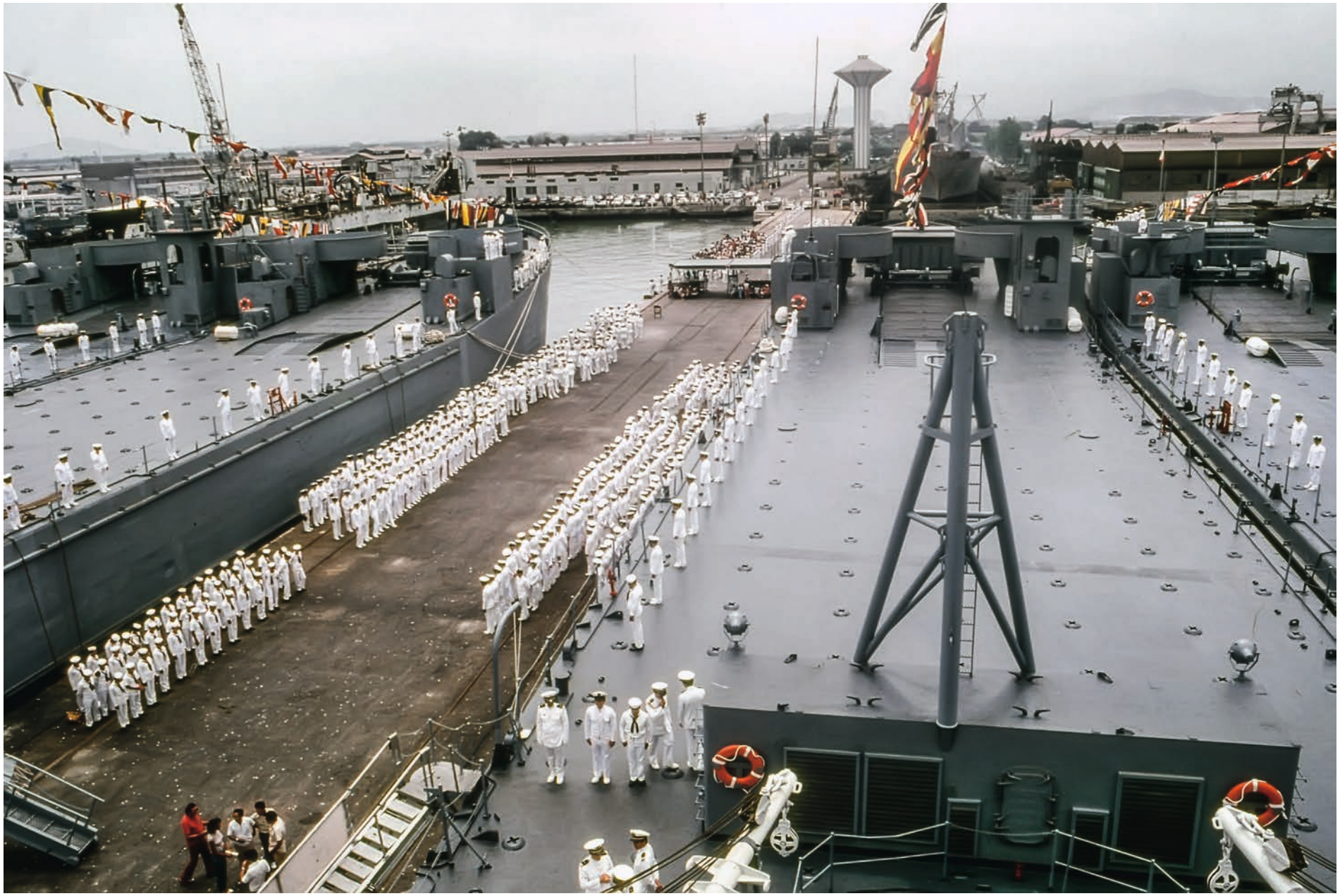

ARRIBO DEL B.A.P. *PAITA*, B.A.P. *PISCO*, B.A.P. *CALLAO* Y B.A.P. *ETEN*, 1985.

Dirección de Información de la Marina.

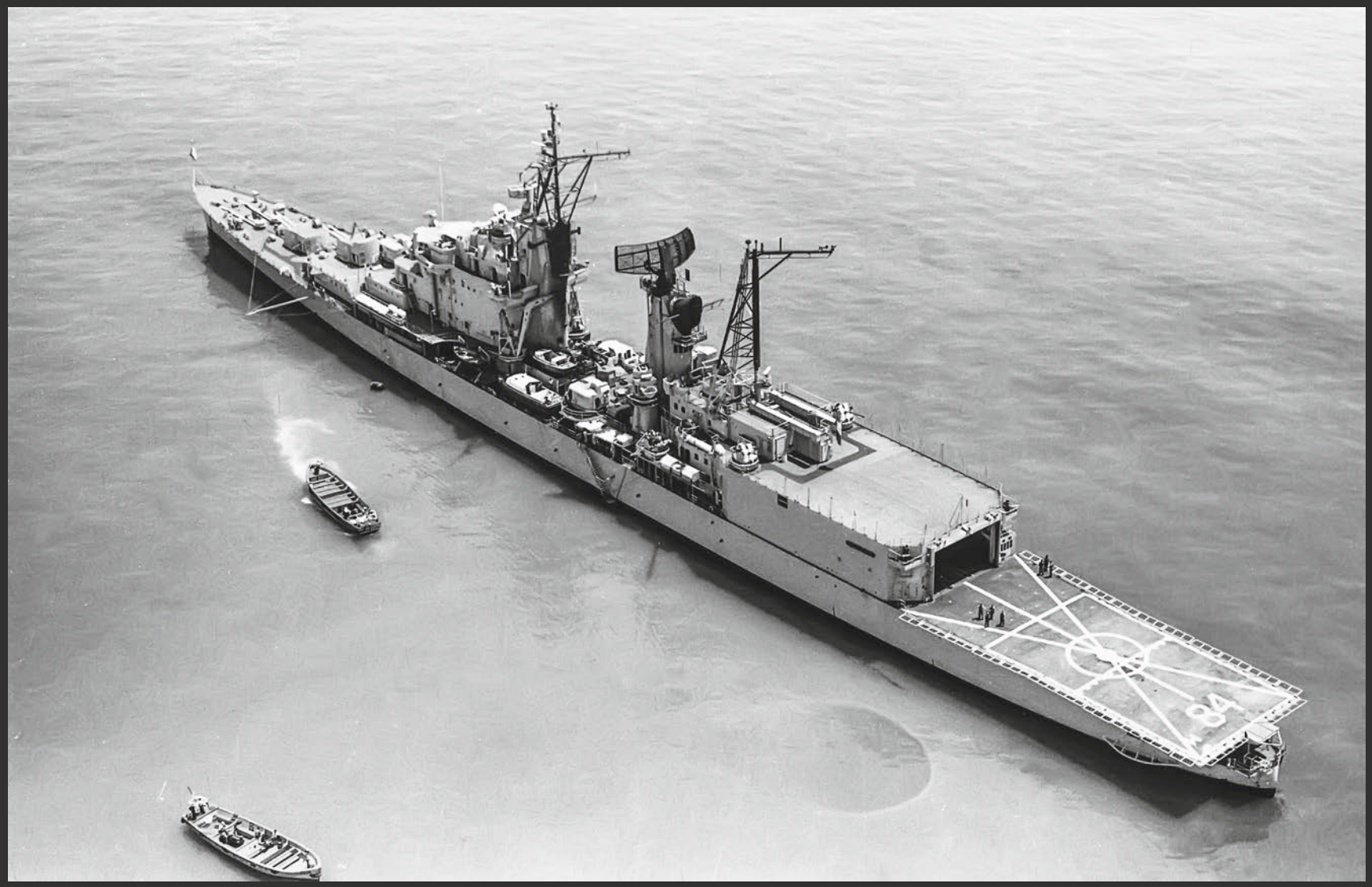

B.A.P. *AGUIRRE*, 1985.

Dirección de Información de la Marina.



DESEMBARCO ANFIBIO EN LA BAHÍA DE MIRAFLORES, 1985.

Dirección de Información de la Marina.



DESEMBARCO ANFIBIO EN LA BAHÍA DE MIRAFLORES, 1985.

Dirección de Información de la Marina.



SEA KING POSADO EN EL B.A.P. *AGUIRRE*; AL FONDO APARECE EL B.A.P. *ALMIRANTE GRAU*, 1985.

Dirección de Información de la Marina.



EJERCICIO DE DESEMBARCO DESDE EL B.A.P. *ETEN* EN LA ISLA SAN LORENZO, 1987.

Dirección de Información de la Marina.



INFANTES DE MARINA A BORDO DE UNA BARCAZA DE DESEMBARCO, EN LA ISLA SAN LORENZO, 1987.

Dirección de Información de la Marina.



INFANTES DE MARINA DESEMBARCANDO EN LA ISLA SAN LORENZO DESDE EL B.A.P. *ETEN*, 1987

Dirección de Información de la Marina.



REFLOTAMIENTO DEL B.A.P. *PACOCHA*, 1989.

Colección Digital del Archivo Histórico de Marina.



PARACAIDISTA FOE, 1989.

Dirección de Información de la Marina.



BUQUES DE SUPERFICIE CON UN HELICÓPTERO SEA KING, DÉCADA DE 1990.

Biblioteca Central de Marina.



PARACAIDISTAS NAVALES, 1991.

Dirección de Información de la Marina.



PARTE DE LA TRIPULACIÓN DEL B.A.P. *2 DE MAYO*, 1991.

Dirección de Información de la Marina.



EL COMANDANTE DEL B.A.P. *2 DE MAYO* EN EL PERISCOPIO, 1991.

Dirección de Información de la Marina.

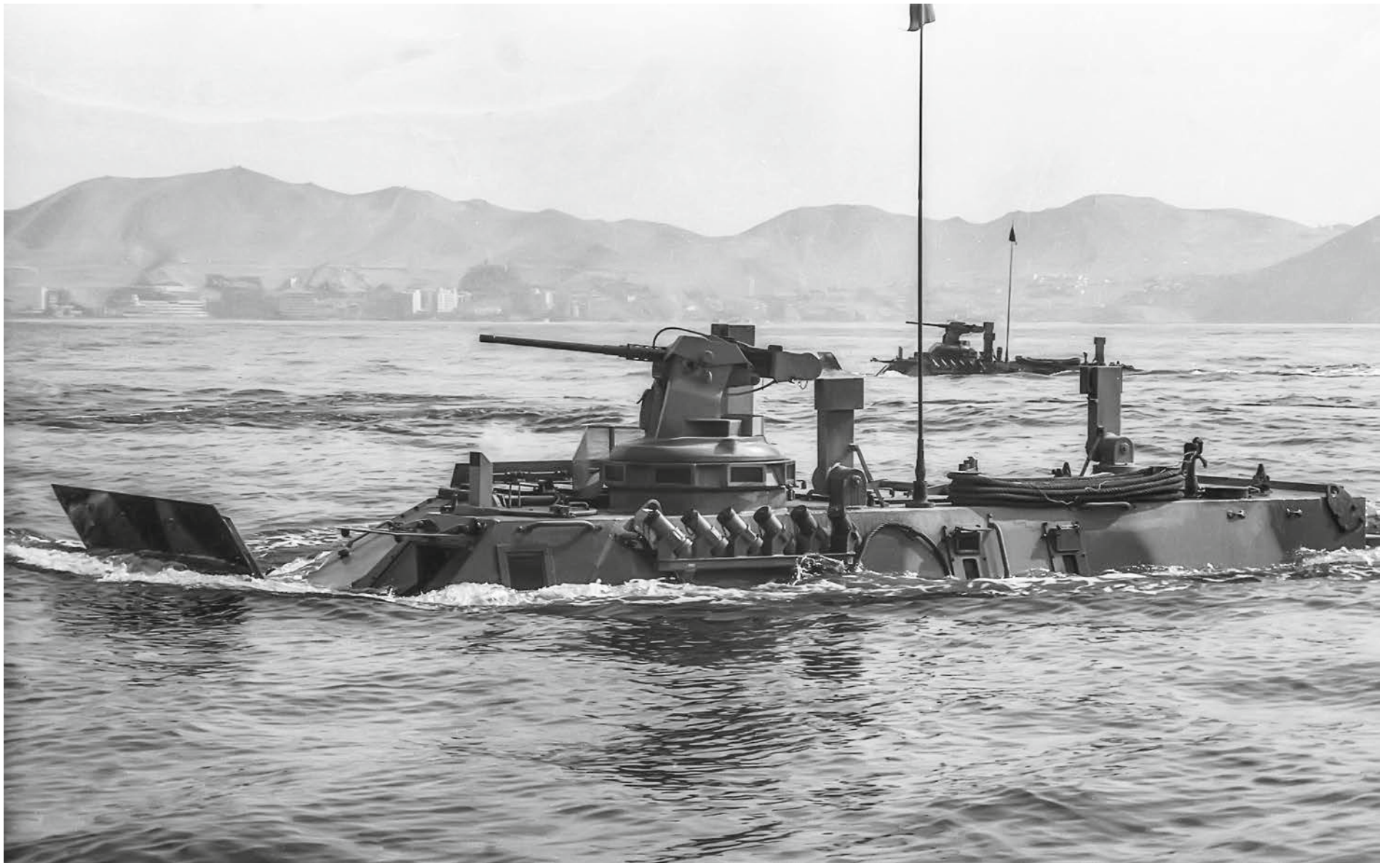

VEHÍCULO ANFIBIO BMR, 1991.

Dirección de Información de la Marina.



EJERCICIO DE DESEMBARCO ANFIBIO CON VEHÍCULOS BMR, 1991.

Dirección de Información de la Marina.



VEHÍCULO ANFIBIO BMR DESEMBARCANDO DE UN DT, 1991.

Dirección de Información de la Marina.



DESEMBARCO ANFIBIO DURANTE EL EJERCICIO UNITAS XXXIV, EN SALINAS, 1993.

Dirección de Información de la Marina.



ACCIÓN CÍVICA EN EL B.A.P. *MORONA* SOBRE EL RÍO YAVARÍ, 1993.

Dirección de Información de la Marina.



B.A.P. *PUNO*, 1994.

Dirección de Información de la Marina.



EJERCICIO DE TRANSFERENCIA DE CARGA LIGERA EN LA MAR DURANTE UNA REVISTA NAVAL, 1994.

Dirección de Información de la Marina.



LA ESCUADRA EN EJERCICIOS EN LA MAR, 1994.

Dirección de Información de la Marina.



B.A.P. *HERRERA* DURANTE MANIOBRAS DE LA ESCUADRA, 1994.

Dirección de Información de la Marina.



CRUCERO DE VERANO A BORDO DEL B.A.P. *PISCO*, FASE NORTE, 1994.

Dirección de Información de la Marina.



CORBETAS MISILERAS JUNTO AL B.A.P. *ALMIRANTE GRAU*, 1994.

Dirección de Información de la Marina.



B.A.P. *MONTERO* EN LA ESTACIÓN NAVAL DE PAITA DURANTE EL CONFLICTO DEL CENEPA, 1995.

Dirección de Información de la Marina.



EL SALTO DURANTE EL CONFLICTO DEL CENEPA, 1995.

Dirección de Información de la Marina.



PERSONAL NAVAL EN EL SALTO DURANTE EL CONFLICTO DEL CENEPA, 1995.

Dirección de Información de la Marina.



ABORDO DEL B.A.P. *CHIPANA*, 1996.

Dirección de Información de la Marina.



OES DURANTE ENTRENAMIENTO EN LA BASE NAVAL DEL CALLAO, 1996.

Dirección de Información de la Marina.



CAPITÁN DE NAVÍO JOSÉ MEJÍA, CONTRALMIRANTE ENRIQUE FALCÓN Y CAPITÁN DE NAVÍO JORGE DÍAZ EN EL C.O.C. DEL B.A.P. *MONTERO*, 1997.

Dirección de Información de la Marina.



B.A.P. *FERRÉ* Y FRAGATAS MISILERAS DURANTE EL OPERATIVO NOVIEMBRE, 1999.

Dirección de Información de la Marina.

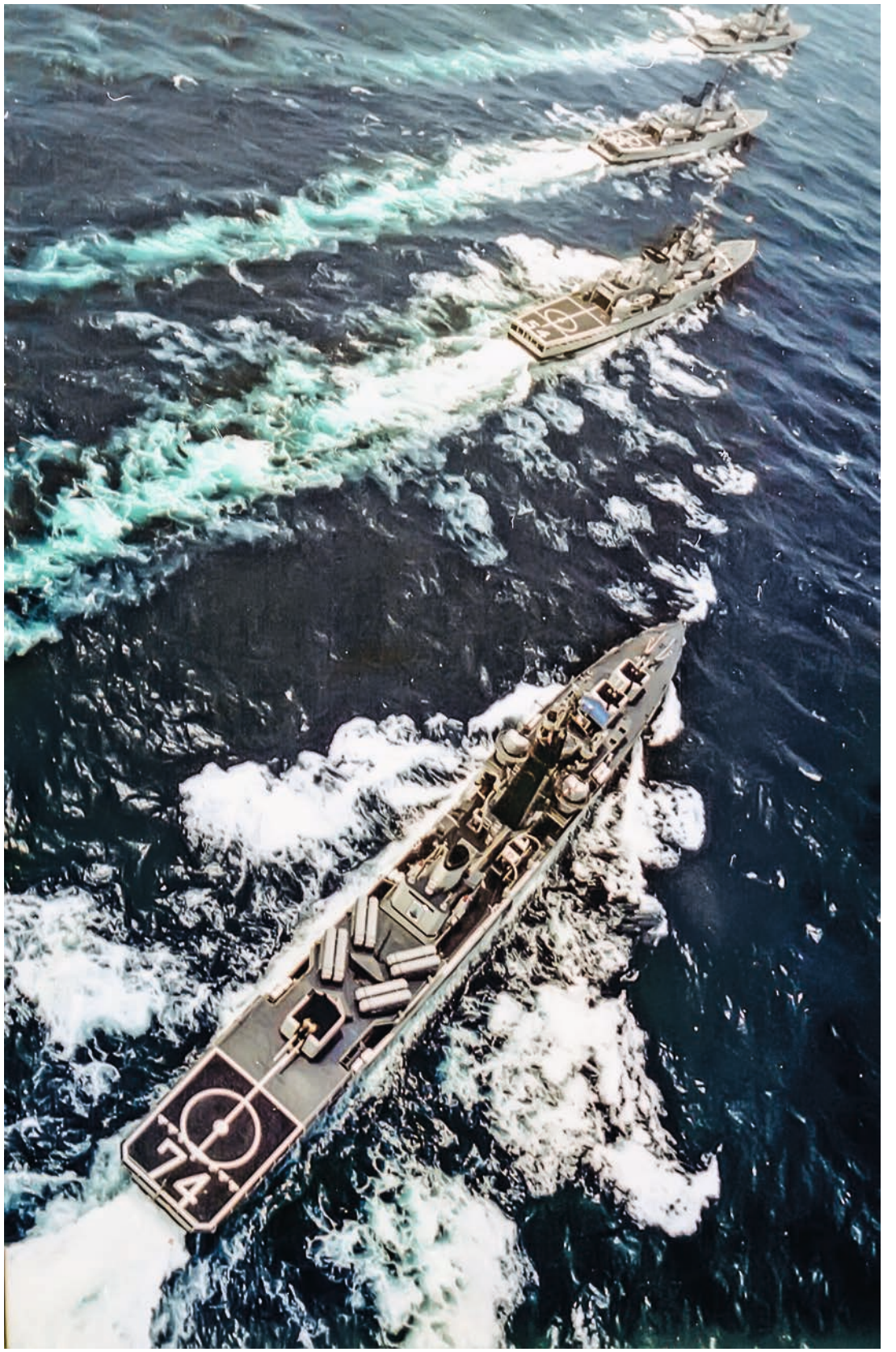

B.A.P. *FERRÉ* Y FRAGATAS MISILERAS DURANTE EL OPERATIVO NOVIEMBRE, 1999.

Dirección de Información de la Marina.



OPERATIVO NOVIEMBRE, 1999.

Dirección de Información de la Marina.



DISPARO DE MISIL ASPIDE DESDE EL B.A.P. *MARIÁTEGUI* DURANTE UNITAS XLI, 2000.

Dirección de Información de la Marina.



AERONAVES DE LA AVIACIÓN NAVAL OPERANDO CON UNIDADES DE SUPERFICIE, 2011.

Colección Luis Sueyras Valverde.



B.A.P. *CARVAJAL* CON SH-3D SEA KING REALIZANDO HONORES DURANTE LA REVISTA NAVAL, FRENTE AL B.A.P. *MONTERO*, 2011.

Colección Luis Sueyras Valverde.



TRANSFERENCIA DE COMBUSTIBLE ENTRE EL B.A.P. *TACNA* Y EL B.A.P. *QUIÑONES*, 2014.

Dirección de Información de la Marina.



HELICÓPTEROS SEA KING Y FRAGATAS MISILERAS DURANTE LA CEREMONIA DEL 8 DE OCTUBRE DEL 2015.

Ministerio de Defensa.



CEREMONIA DE BOTADURA DEL B.A.P. *UNIÓN*, 2014.

Dirección de Información de la Marina.



COMANDANTE DE LA FUERZA DE SUPERFICIE A BORDO DEL USS *SOMERSET* DURANTE UNITAS LVIII, 2017.

Dirección de Información de la Marina.



B.A.P. *ETEN* AMARRADO EN CHIMBOTE LLEVANDO AYUDA HUMANITARIA, ENTRE CAMIONES Y PUENTE BAILEY DURANTE EL FENÓMENO DE EL NIÑO, 2017.

Dirección de Información de la Marina.



BAUTIZO Y BOTADURA DEL B.A.P. *PISCO*, 2017.

Dirección de Información de la Marina.



TRANSPORTE DE AYUDA HUMANITARIA ANTE DESASTRES NATURALES A BORDO DEL B.A.P. *TACNA*, 2017.

Dirección de Información de la Marina.



TRANSFERENCIA DE COMBUSTIBLE ENTRE EL B.A.P. *TACNA*, EL B.A.P. *QUIÑONES* Y EL B.A.P. *PALACIOS*, 2019.

Dirección de Información de la Marina.



B.A.P. *CARRASCO* CON UN HELICÓPTERO AB 412 EN LA ANTÁRTIDA, 2019.

Dirección de Información de la Marina.



B.A.P. *QUIÑONES*
Y UN HELICÓPTERO SEAKING, 2019.

Colección Luis Sueyras Valverde



VEHÍCULOS LAV OPERANDO EN EL MAR, CA. 2019.

Dirección de Información de la Marina.



EJERCICIO DE TIRO CON OBÚS, CA. 2019.

Dirección de Información de la Marina.



INFANTES DE MARINA TOMANDO LA PLAYA, CA. 2019.

Dirección de Información de la Marina.



OPERADORES ESPECIALES EN UNA UNIDAD SUBMARINA, CA. 2019.

Dirección de Información de la Marina.

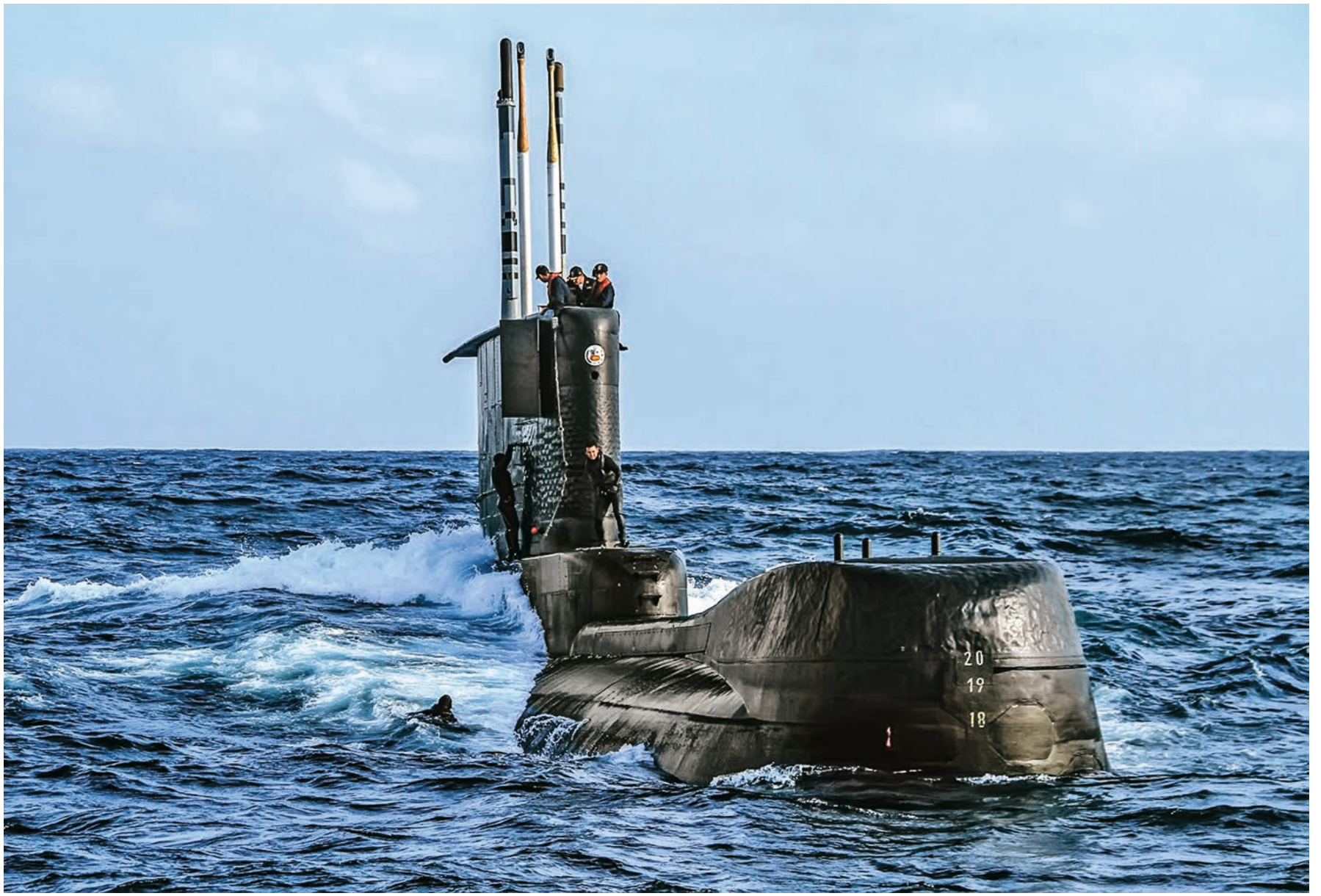

OPERADORES ESPECIALES SOBRE UN SUBMARINO, CA. 2019.

Dirección de Información de la Marina.



OPERADORES ESPECIALES EN UN BUQUE DE SUPERFICIE, CA. 2019.

Dirección de Información de la Marina.



GRUPO DE SALVAMENTO DURANTE EL RESCATE DE UN CUERPO EN EL LAGO LAYO, CUZCO, 2020.

Dirección de Información de la Marina.



FOTOEX, 2020.

Dirección de Información de la Marina.



FOTOEX, 2020.

Dirección de Información de la Marina.



FOTOEX, 2020.

Dirección de Información de la Marina.



BUQUE ESCUELA A VELA B.A.P. *UNIÓN*, 2020.

Dirección de Información de la Marina.



B.A.P. *UNIÓN* FONDEADO EN LA GRAN BAHÍA DE LIMA, 2020.

Dirección de Información de la Marina.



EJERCICIO DE DESEMBARCO ANFIBIO, 2021.

Dirección de Información de la Marina.



EJERCICIO LXII UNITAS. 2021

Dirección de Información de la Marina.



PATRULLERA MARÍTIMA B.A.P. *RIO TUMBES*, 2021.

Dirección de Información de la Marina.



DISPARO DEL MONTAJE DE PROA. B.A.P. *BOLOGNESI*, 2021.

Dirección de Información de la Marina.



DISPARO DEL MISIL MM-40 BLOCK III DESDE EL B.A.P. *BOLOGNESI* (FM-57), 2021.

Dirección de Información de la Marina.

Se terminó de imprimir en los talleres gráficos de
Óptimos Editores, en diciembre de 2021,
Año del Bicentenario de la Marina de Guerra del Perú



BICENTENARIO
PERÚ 2021

MARINA DE GUERRA DEL PERU

MARINA DE GUERRA
200 años
1821 - 2021
¡NAVEGANDO PARA EL PERÚ!